

# 山推股份

---

SHANTUI CO, . LTD.

地址：山东省济宁市327国道58号(山推国际事业园)

邮编：272073

网址：[www.shantui.com](http://www.shantui.com)

**SHANTUI**

# PARTS BOOK

## SR30T-3

轮胎压路机

**TYRE ROLLER**

零件目录

中华人民共和国  
山推工程机械股份有限公司

**SHANTUI CONSTRUCTION MACHINERY CO.,LTD  
THE PEOPLE'S REPUBLIC OF CHINA**

---

## 前 言

1. 本目录供用户选购我公司生产的 SR30T-3 型轮胎压路机零部件时参考。
2. 本目录以压路机为主要叙述对象，对于各种配套件，如：发动机、液压油泵、液压马达、操纵阀、液压转向器等，见各配套厂家的说明书或零件目录。
3. 本目录中的有些零件是不可互换的，订购时应成套订购。
4. 本产品将根据用户的要求，在不断的改进，因此订购零部件时，必须注明产品的出厂编号，出厂日期，所订购零部件代号、名称和数量。

山推工程机械股份有限公司

## FOREWORD

1. This catalogue is only preferred for ordering of tyre roller type SR30T-3.
2. It describes mainly the composition of the rollers. For more and detailed information regarding purchase components, such as engine, hydraulic pump, hydraulic motor, control valve and steering unit, please look the relevant instruction or spare parts catalogue from the sub-supplier accordingly.
3. Some parts in this catalogue are coupled, these unites changeable parts should be ordered as a whole.
4. All right reserved to modify and change the contents of this catalogue without notice. Please give clear indication of the serial number and delivery date of the machine, and name, drawing number and quantity required for the parts when you place an order.

SHANTUI CONSTRUCTION MACHINERY CO., LTD

# 目 录

## Catalogue

发动机关联部件 .....	1
ENGINE RELATED PARTS .....	1
发动机附件及安装(1/3).....	2
ENGINE MOUNTING AND ATTACHMENT.....	2
发动机附件及安装 (2/3) .....	4
ENGINE MOUNTING AND ATTACHMENT.....	4
发动机附件及安装 (3/3) .....	6
ENGINE MOUNTING AND ATTACHMENT.....	6
冷却系统 .....	8
COOLING SYSTEM.....	8
燃油箱及管路 .....	10
FUEL TANK AND PIPING .....	10
油门操纵 .....	12
ACCELEROGRAPH CONTROLS .....	12
油冷系统 .....	14
OIL COOLING ASSEMBLY.....	14
传动部件 .....	16
DRIVER ASSEMBLY .....	16
传动轴 .....	17
DRIVE SHAFT .....	17
停车制动 .....	19
PARKING BRAKE .....	19
变速箱操纵 .....	23
GEAR-BOX CONTROL.....	23
变速器总成 .....	25
GEAR-BOX ASSEMBLY .....	25
驱动桥总成 .....	27
WHEEL AXLE MONUT.....	27
后轮总成(262-45-A0000).....	29
REAR WHEEL ASSEMBLY .....	330
后轮总成(262-45-B0000 钳盘).....	33
REAR WHEEL ASSEMBLY .....	33
行车制动系统(262-77-A0000).....	37
TRAVELING BRAKE SYSTEM.....	38

行车制动系统(262-77-B0000 钳盘) .....	42
TRAVELING BRAKE SYSTEM.....	42
主机架 .....	45
MAIN FRAME.....	45
机身装配(1/3).....	46
BODY ASSEMBLY .....	48
机身装配(2/3).....	50
BODY ASSEMBLY .....	50
机身装配(3/3).....	5246
BODY ASSEMBLY .....	52
防护装置 .....	52
GUARD EQUIPMENT .....	52
座椅 .....	53
SEAT .....	53
发动机罩 .....	55
ENGINE COVER.....	55
驾驶室总成 .....	57
CAB ASS' Y .....	57
液压系统 .....	61
HYDRAULIC SYSTEM.....	61
转向轮装配 .....	62
STEERING WHEEL ASSEMBLY.....	62
液压油箱及安装 .....	66
HYDRAULIC TANK.....	66
转向液压系统 .....	68
HYDRAULIC STEERING.....	68
电气系统 .....	70
ELECTRICAL SYSTEM .....	70
电气系统(1/3) .....	71
ELECTRICAL SYSTEM .....	71
电气系统(2/3) .....	72
ELECTRICAL SYSTEM .....	73
电气系统(3/3) .....	75
ELECTRICAL SYSTEM .....	75
驾驶室电器(1/2) .....	79
ELECTRICAL SYSTEM .....	79
驾驶室电器(2/2) .....	81
ELECTRICAL SYSTEM .....	81

附属装置 .....	83
ATTACHMENT EQUIPMENT .....	83
空调系统 .....	84
AIR CONDITIONER SYSTEM .....	84
洒水系统 .....	86
WATERING SYSTEM .....	86
标牌布置图 .....	90
MARK AND PLATE .....	90
标牌 .....	98
MARK .....	98
放油总成 .....	93
OIL DRAIN ASSEMBLY .....	93
放油系统 .....	102
OIL DRAIN SYSTEM .....	94

发动机关联部件

**ENGINE RELATED PARTS**

第 101 图 发动机附件及安装 (1/3)  
FIG. 101 ENGINE MOUNTING AND ATTACHMENT

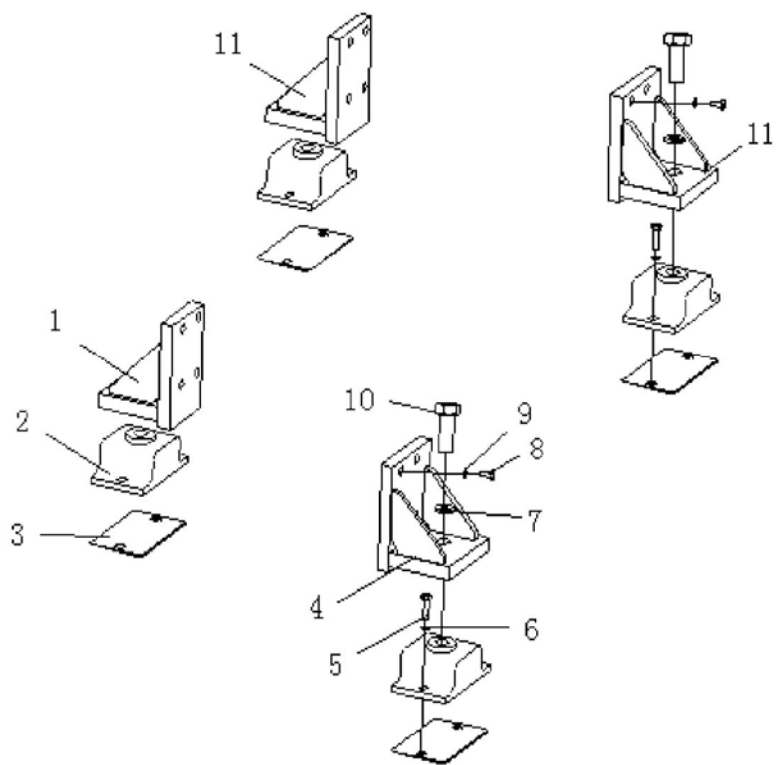

发动机附件及安装 (1/3)

ENGINE MOUNTING AND ATTACHMENT

件号 ITEM	部件号 PART NO.	零件名称	PART NAME	数量 Q' TY
1	262-01-00003	前支架(右)	BRACKET (R. H.)	1
2	253-01-02000	减震器	DAMPER	4
3	262-01-00007	板	PLATE	4
4	262-01-00004	管	TUBE	1
5	01010-51440	螺栓 M14*40	BOLT	8
6	01602-01442	垫圈 14	WASHER	8
7	01643-32260	垫圈 22	WASHER	4
8	01010-51245	螺栓 M12*45	BOLT	16
9	01643-31232	垫圈 12	WASHER	16
10	01010-52255	螺栓 M22*55	BOLT	4
11	262-01-00005	后支架	BRACKET	2

第 102 图 发动机附件及安装 (2/3)  
FIG. 102 ENGINE MOUNTING AND ATTACHMENT

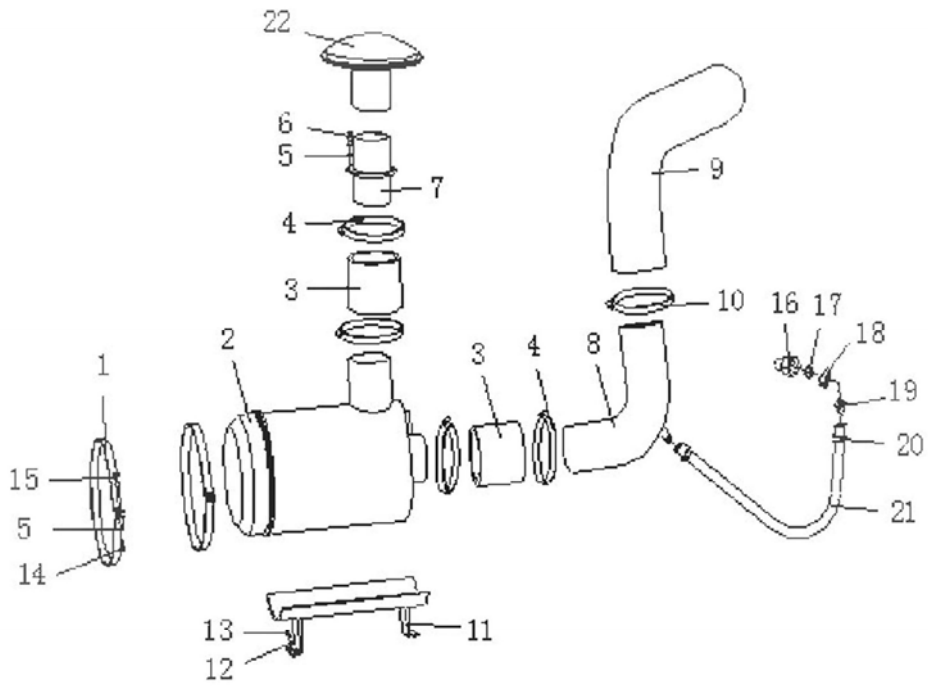

发动机附件及安装 (2/3)

ENGINE MOUNTING AND ATTACHMENT

件号 ITEM	部件号 PART NO.	零件名称	PART NAME	数量 Q' TY
1	260-01-00001	箍	CLAMP	2
2	262-01-01000	空滤器总成	AIR CLEANER ASS' Y	1
3	262-01-00001	管	TUBE	2
4	07281-01469	喉箍	CLAMP	4
5	01643-30823	垫圈 8	WASHER	6
6	01010-50825	螺栓 M8*25	BOLT	4
7	262-01-03000	接气桶	COHERENT BARREL	1
8	262-01-05000	圆桶	DRUMS	1
9	260-01-00004	管	TUBE	1
10	07281-01159	喉箍	CLAMP	2
11	262-01-09000	支架	BRACKET	1
12	01643-31232	垫圈 12	WASHER	4
13	01010-51225	螺栓 M12*25	BOLT	4
14	01580-10806	螺母 M8	NUT	2
15	01010-50835	螺栓 M8*35	BOLT	2
16	260-01-00003	接头	NIPPLE	1
17	07005-02216	密封垫圈	GASKET	1
18	01583-52213	螺母 M22*1.5	NUT	1
19	260-01-00008	接头	NIPPLE	2
20	07281-00359	喉箍	CLAMP	2
21	07261-22060	软管	HOSE	1
22	260-01-14000	防雨帽	CAP	1

第 103 图 发动机附件及安装 (3/3)  
FIG. 103 ENGINE MOUNTING AND ATTACHMENT

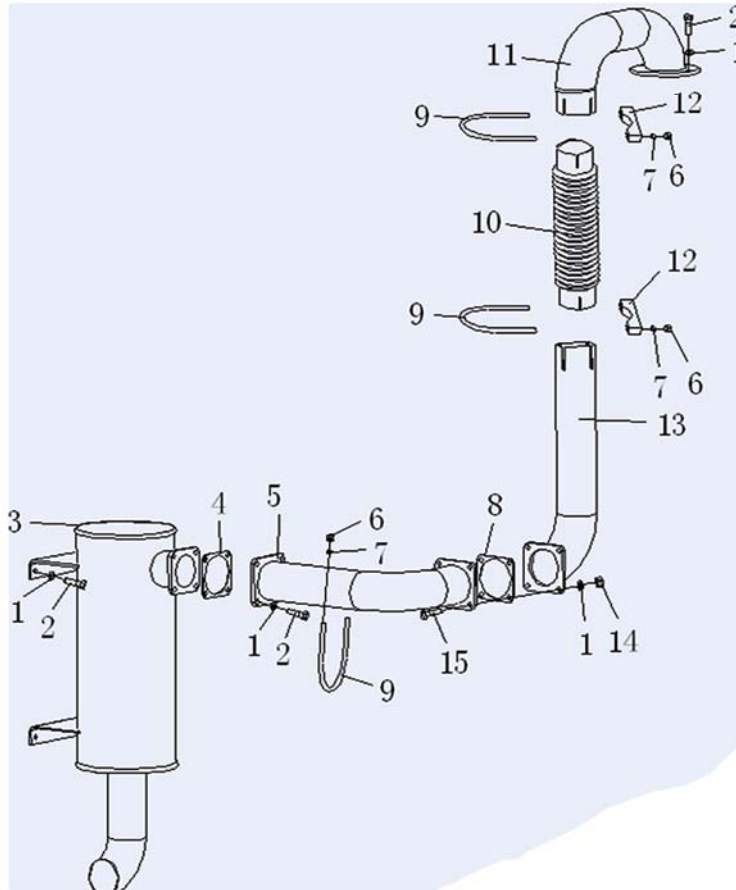

发动机附件及安装 (3/3)  
ENGINE MOUNTING AND ATTACHMENT

件号 ITEM	部件号 PART NO.	零件名称	PART NAME	数量 Q' TY
1	01643-31232	垫圈 12	WASHER	16
2	01010-51225	螺栓 M12*25	BOLT	12
3	262-01-02000	消音器总成	MUFFLER ASS' Y	1
4	260-01-00006	石棉垫片	WASHER	1
5	262-01-04000	弯管	ELBOW	1
6	01580-10806	螺母 M8	NUT	6
7	01643-30823	垫圈 8	WASHER	6
8	260-01-00007	石棉垫片	WASHER	1
9	260-01-07001	U 形夹	U-CLIP	3
10	260-01-08000	膨胀节	HOSE	1
11	260-01-06000	管	TUBE	1
12	260-01-07002	座	SEAT	2
13	260-01-09000	弯管	ELBOW	1
14	01580-11210	螺母	NUT	4
15	01010-51235	螺栓 M12*35	BOLT	4

第 104 图 冷却系统  
FIG. 104 COOLING SYSTEM

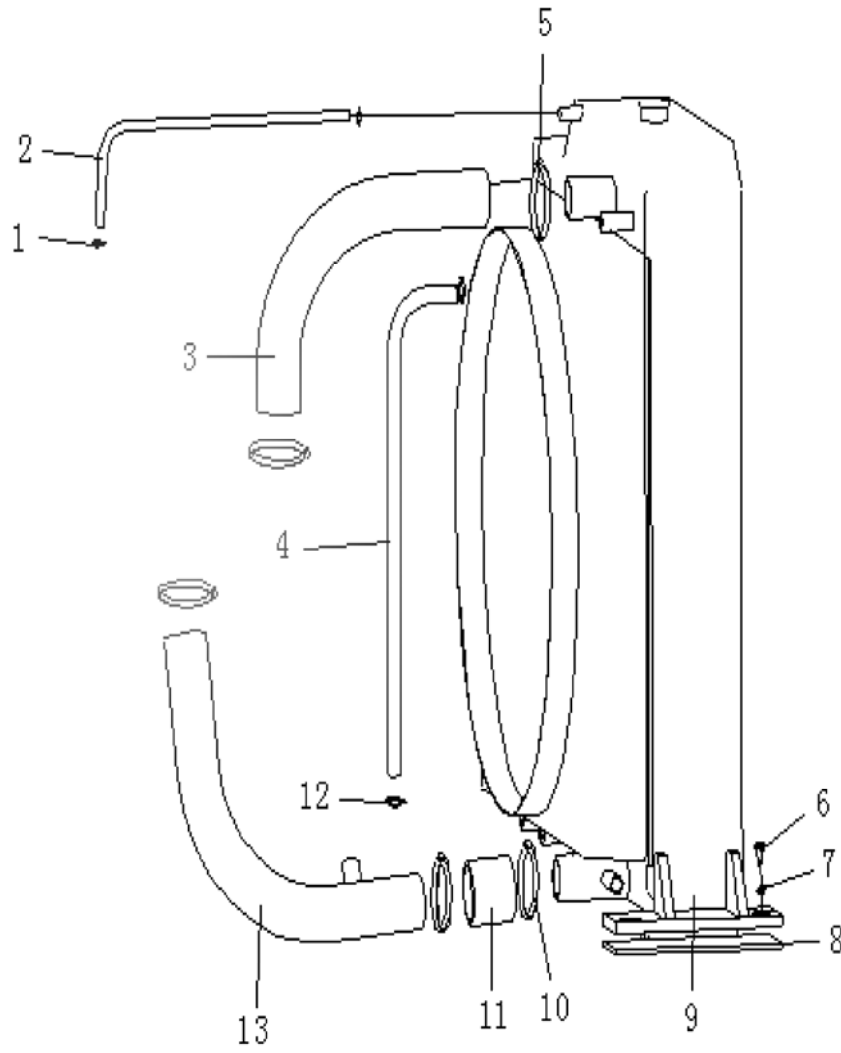

冷却系统  
COOLING SYSTEM

件号 ITEM	部件号 PART NO.	零件名称	PART NAME	数量 Q' TY
1	07281-00197	喉箍	CLAMP	2
2	07260-20958	软管	HOSE	1
3	262-03-00001	管	TUBE	1
4	07261-22011	软管	HOSE	1
5	07281-00709	喉箍	CLAMP	2
6	01010-51645	螺栓 M16*45	BOLT	4
7	01643-31645	垫圈 16	WASHER	4
8	260-03-00003	调整垫片	SPACER	2
9	262-03-02000	水箱	WATER TANK	1
10	07281-00809	喉箍	CLAMP	2
11	260-03-00002	管	TUBE	1
12	07281-00359	喉箍	CLAMP	2
13	262-03-01000	进水管	INTAKE PIPE	1

第 105 图 燃油箱及管路  
FIG. 105 FUEL TANK AND PIPING

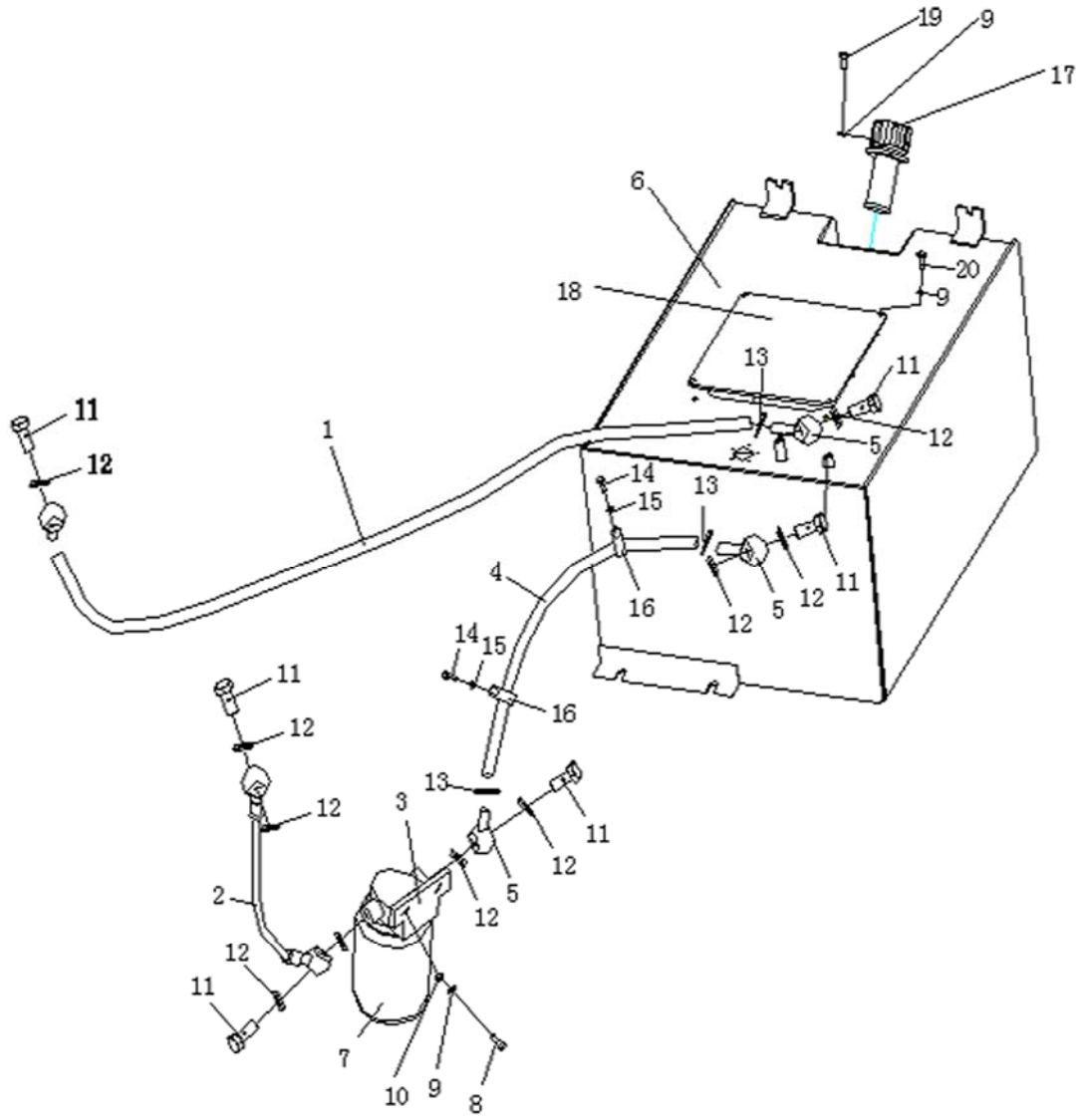

燃油箱及管路  
FUEL TANK AND PIPING

件号 ITEM	部件号 PART NO.	零件名称	PART NAME	数量 Q' TY
1	260-04-00002	回油管	SCAVENGE PIPE	1
2	260-04-01000	进油管	TUBE, OIL FEED	1
3	260-04-02000	预滤器座	SEAT	1
4	260-04-00003	进油管	TUBE, OIL FEED	1
5	260-04-00001	接头	NIPPLE	3
6	262-04-03000	柴油箱	FUEL TANK	1
7	263-04-06003	柴油预滤器	PREFILTRATION	1
8	01010-50835	螺栓 M8*35	BOLT	2
9	01643-30823	垫圈 8	WASHER	6
10	01580-10806	螺母 M8	NUT	2
11	07206-31014	铰接螺栓	BOLT, HINGE	5
12	07005-01412	密封垫圈	GASKET	10
13	07281-00259	喉箍	CLAMP	6
14	01010-51020	螺栓 M10*20	BOLT	6
15	01643-31032	垫圈 10	WASHER	6
16	08035-13010	线夹	CLIP	2
17	263-60-03000	空气滤清器	AIR CLEANER	1
18	262-04-00001	上盖板	COVER PLATE	1
19	01253-40408	螺钉	BOLT	6
20	01010-50816	螺栓 M8*16	BOLT	4

第 106 图 油门操纵  
FIG. 106 ACCELEROGRAPH CONTROLS

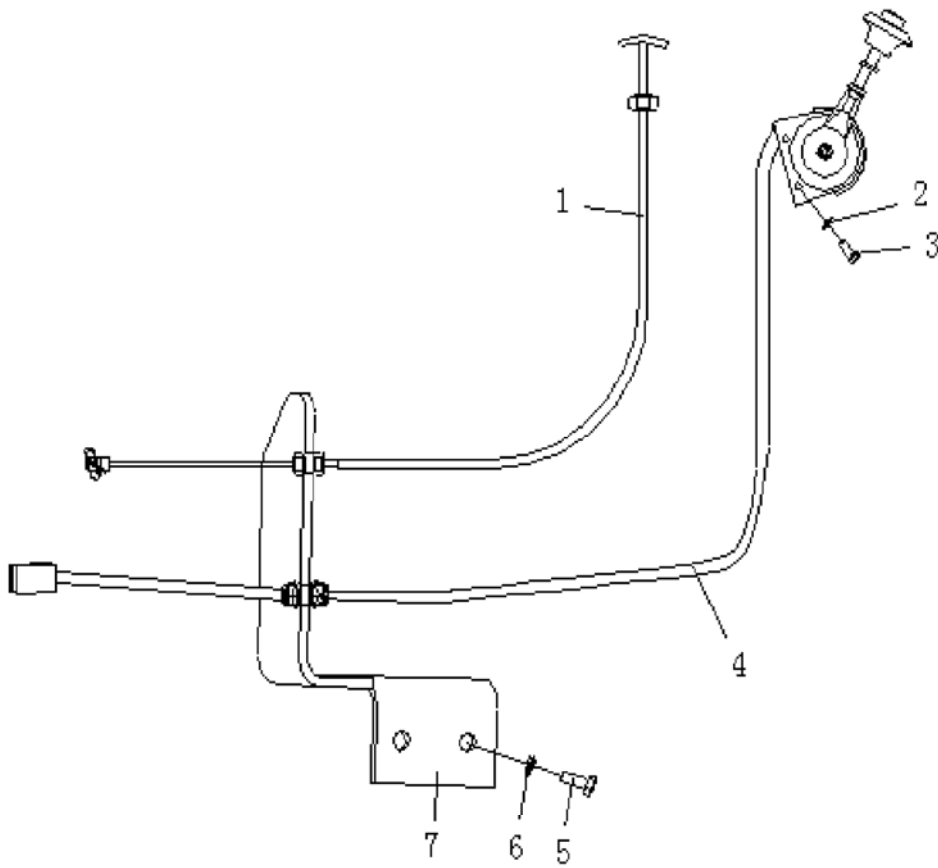

油门操纵  
ACCELEROGRAPH CONTROLS

件号 ITEM	部件号 PART NO.	零件名称	PART NAME	数量 Q' TY
1	260-05-02000	熄火拉线	PEDAL	1
2	01643-30623	垫圈 6	WASHER	2
3	01010-50620	螺栓 M6*20	BOLT	2
4	260-05-01000	联动油门 I	PEDAL	1
5	01010-50820	螺栓 M8*20	BOLT	2
6	01643-30823	垫圈 8	WASHER	2
7	263-05-01000	操纵支架	BRACKET	1

第 107 图 油冷系统  
FIG. 107 OIL COOLING ASSEMBLY

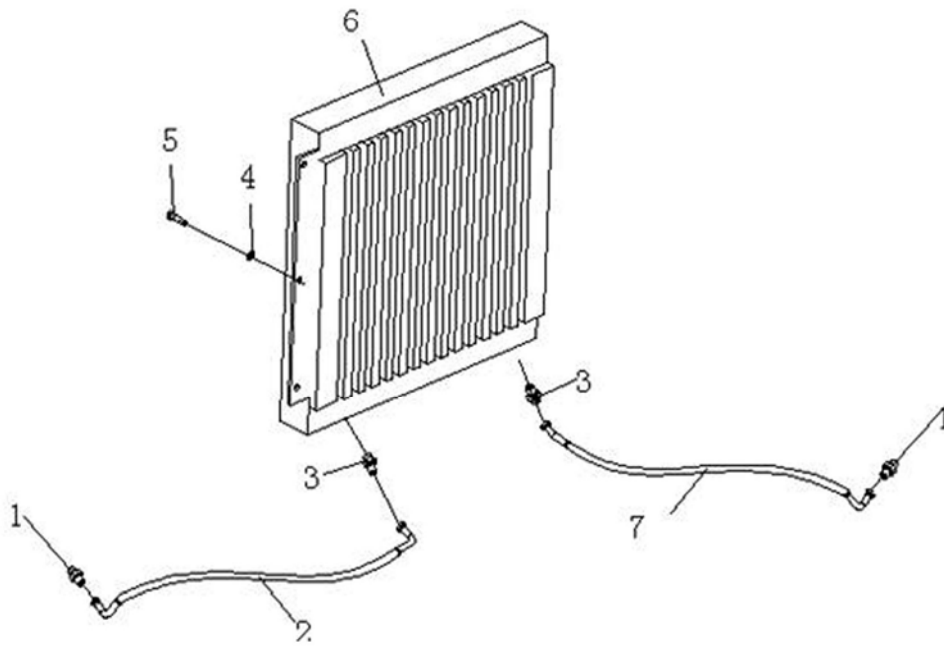

油冷系统  
OIL COOLING ASSEMBLY

件号 ITEM	部件号 PART NO.	零件名称	PART NAME	数量 Q' TY
1	244-65-00013	接头	NIPPLE	2
2	260-75-03000	软管总成	HOSE ASS' Y	1
3	260-75-00001	调向接头	CONNECTOR	2
4	01643-30823	垫圈 8	WASHER	4
5	01010-50820	螺栓 M8*20	BOLT	4
6	262-75-01000	油冷器	OIL COOLER	1
7	262-75-02000	软管总成	HOSE ASS' Y	1

传动部件  
**DRIVER ASSEMBLY**

第 201 图 传动轴  
FIG.201 DRIVE SHAFT

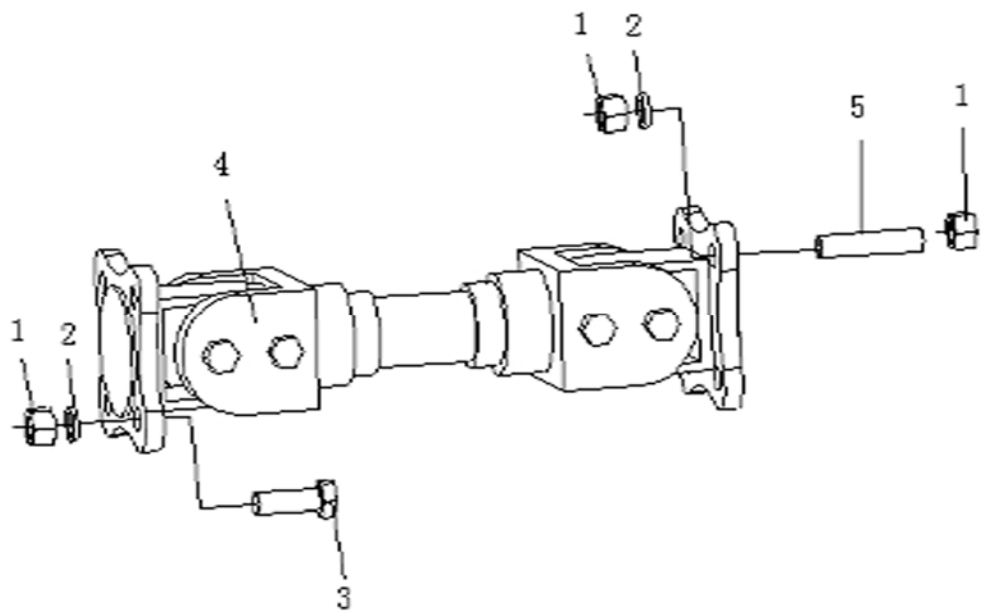

传动轴  
DRIVE SHAFT

件号 ITEM	部件号 PART NO.	零件名称	PART NAME	数量 Q' TY
1	01582-11411	螺母 M14*1.5	NUT	24
2	01602-51442	垫圈 14	WASHER	16
3	01090-51440	螺栓 M14*1.5*40	BOLT	8
4	260-12-01000	万向节	UNIVERSAL JOINT	1
5	260-12-00001	螺柱	STUD	8

第 202 图 停车制动  
FIG.202 PARKING BRAKE

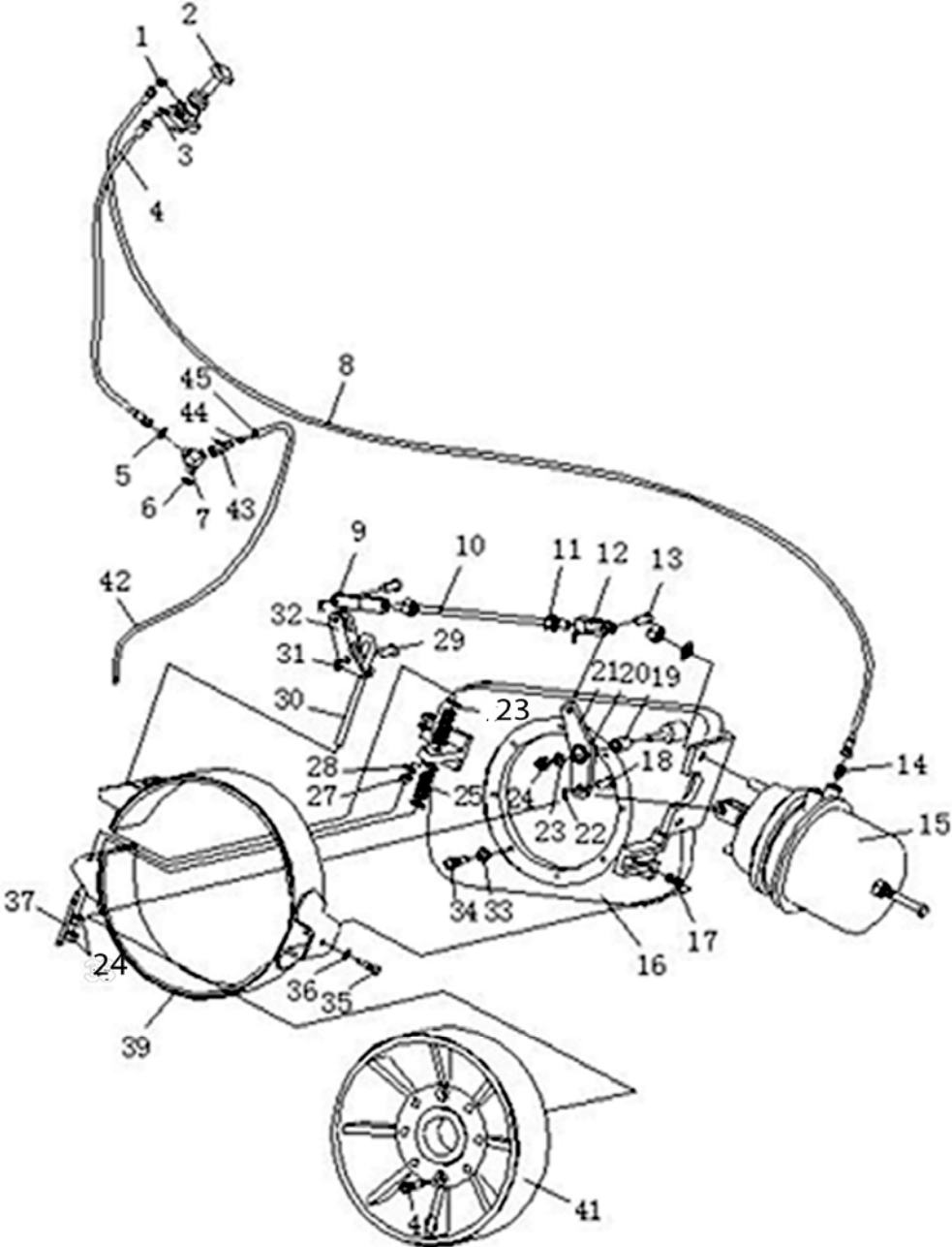

停车制动 (1/2)  
PARKING BRAKE

件号 ITEM	部件号 PART NO.	零件名称	PART NAME	数量 Q' TY
1	260-17-00001	接头	NIPPLE	1
2	260-17-02000	手控制动阀	MANUAL VALVE	1
3	260-17-00002	接头	NIPPLE	1
4	260-17-01000	软管总成	HOSE ASS' Y	1
5	07000-01008	O形圈	O-RING	2
6	07005-01412	密封垫圈	GASKET	1
7	260-17-00010	接头	NIPPLE	1
8	260-17-07000	软管总成	HOSE ASS' Y	1
9	04216-21255	接头	NIPPLE	1
10	04248-31227	杆	LEVER	1
11	01508-41207	螺母 M12*1.5 左	NUT	1
12	04220-21248	叉口板	PLATE	1
13	04205-11235	销轴	PIN SHAFT	1
14	260-17-00005	接头	NIPPLE	1
15	260-17-04000	制动器	ARRESTER	1
16	260-17-03000	支架	BRACKET	1
17	260-17-00006	弹簧	SPRING	1
18	04205-11648	销轴	PIN SHAFT	1
19	260-17-00003	套	SLEEVE	1
20	07020-00613	油杯 M6	OIL CUP	1
21	260-17-08000	推杆	PUSH ROD	1
22	04050-14026	开口销	PIN, COTTER	1
23	01643-31232	垫圈 12	WASHER	5
24	01580-11210	螺母	NUT	3
25	260-17-00008	弹簧	SPRING	2
27	01580-10605	螺母 M6	NUT	2
28	01643-30623	垫圈 6	WASHER	2
29	04205-11238	销轴	PIN SHAFT	2
30	260-17-00007	螺杆	SCREW	1
31	04050-14020	开口销	PIN, COTTER	3
32	260-17-00009	拨杆	POLE	1
33	01643-31032	垫圈 10	WASHER	8

第 202 图 停车制动  
FIG.202 PARKING BRAKE

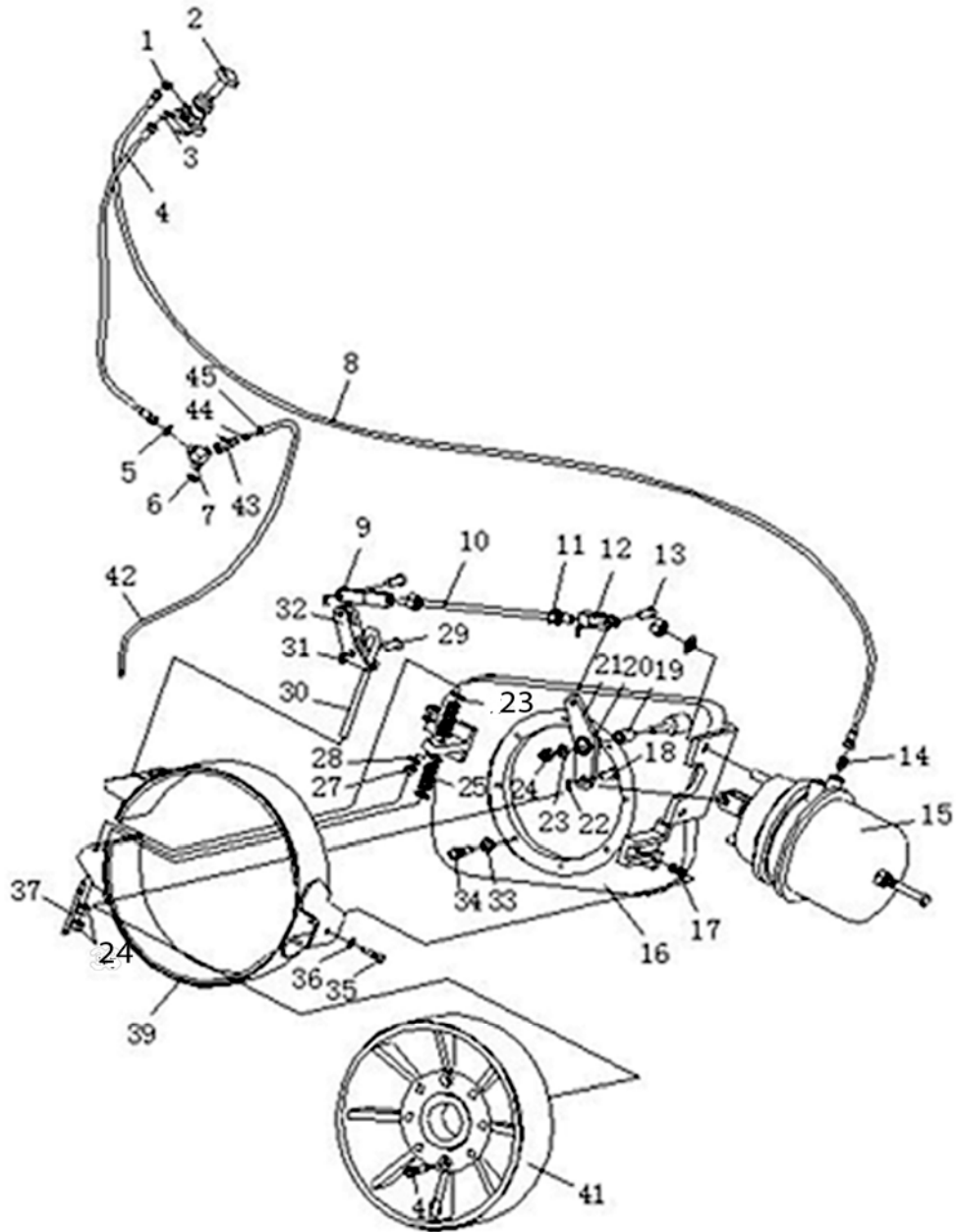

停车制动 (2/2)  
PARKING BRAKE

件号 ITEM	部件号 PART NO.	零件名称	PART NAME	数量 Q' TY
34	01010-51045	螺栓 M10*45	BOLT	8
35	01010-50830	螺栓 M8*30	BOLT	1
36	01643-30823	垫圈 8	WASHER	1
37	01010-50690	螺栓 M6*90	BOLT	1
39	260-17-05000	制动带	BRAKE BAND	1
40	01252-81035	螺钉 M10*35	BOLT	2
41	260-17-00004	制动毂	BREAK HUB	1
42	260-17-06000	充气软管	HOSE	1
43	07700-40240	阀门	VALVE	1
44	260-17-00011	接头	NIPPLE	1
45	07281-00617	喉箍	CLAMP	1

第 203 图 变速箱操纵  
FIG.203 GEAR-BOX CONTROL

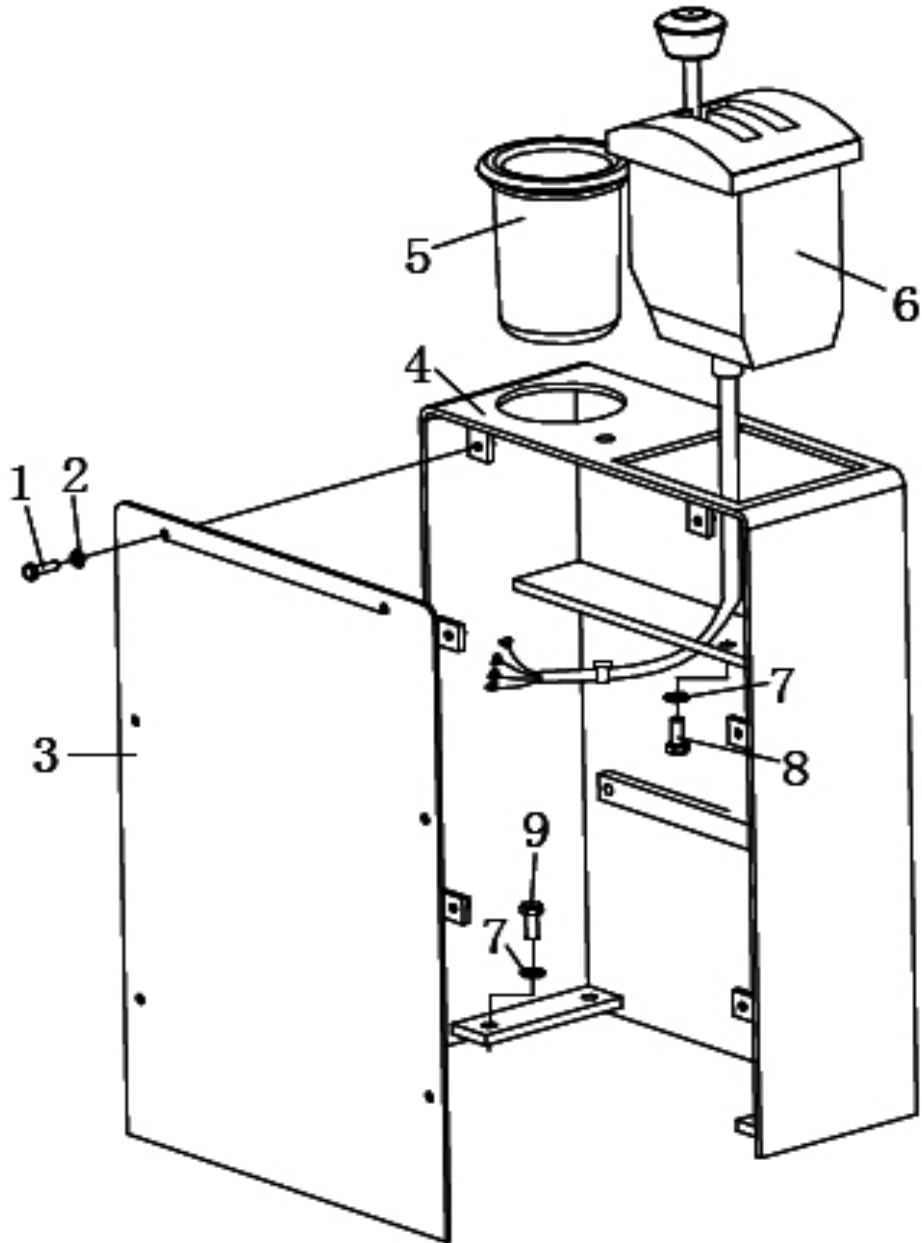

变速箱操纵  
GEAR-BOX CONTROL

件号 ITEM	部件号 PART NO.	零件名称	PART NAME	数量 Q' TY
1	01220-30512	螺钉 M5×12	BOLT	6
2	01642-20508	垫圈 5	WASHER	6
3	263-25-03001	板	PLATE	1
4	263-25-01100	箱体	BOX BODY	1
5	263-25-00001	橡胶套	RUBBER COVER	1
6	260-25-10000	电控手柄	HANDLE	1
7	01643-30823	垫圈 8	WASHER	6
8	01010-50816	螺栓 M8*16	BOLT	2
9	01010-50835	螺栓 M8*35	BOLT	4

第 204 图 变速器总成  
FIG.204 GEAR-BOX ASSEMBLY

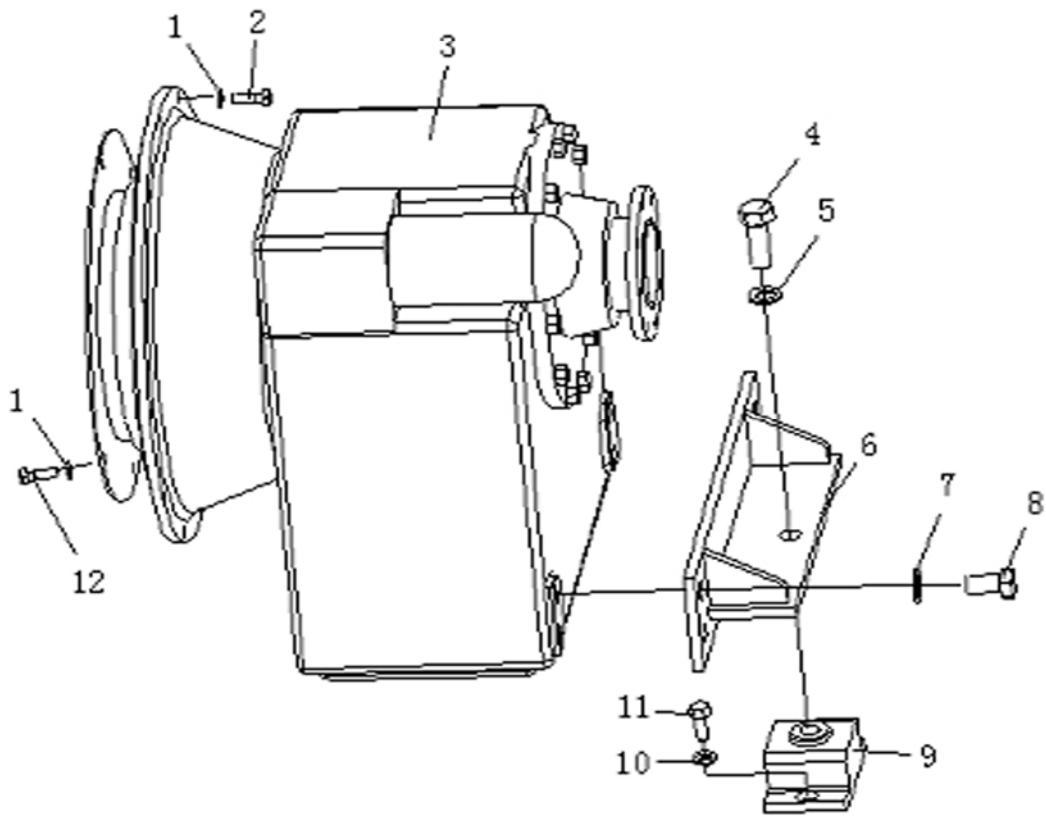

变速器总成  
GEAR-BOX ASSEMBLY

件号 ITEM	部件号 PART NO.	零件名称	PART NAME	数量 Q' TY
1	01643-31032	垫圈 10	WASHER	16
2	01010-51035	螺栓 M10*35	BOLT	12
3	260-15-10000	YL13 液力变速器	HYDROMEDIA TRANSMISSION	1
4	01010-52255	螺栓 M22*55	BOLT	1
5	01643-32260	垫圈 22	WASHER	1
6	260-15-20000	支架	BRACKET	1
7	01643-32060	垫圈 20	WASHER	4
8	01010-52040	螺栓 M20*40	BOLT	4
9	253-01-02000	减震器	DAMPER	1
10	01602-51442	垫圈 14	WASHER	2
11	01010-51430	螺栓 M14*30	BOLT	2
12	01010-51040	螺栓 M10*40	BOLT	4

第 205 图 驱动桥总成  
FIG.205 WHEEL AXLE MONUT

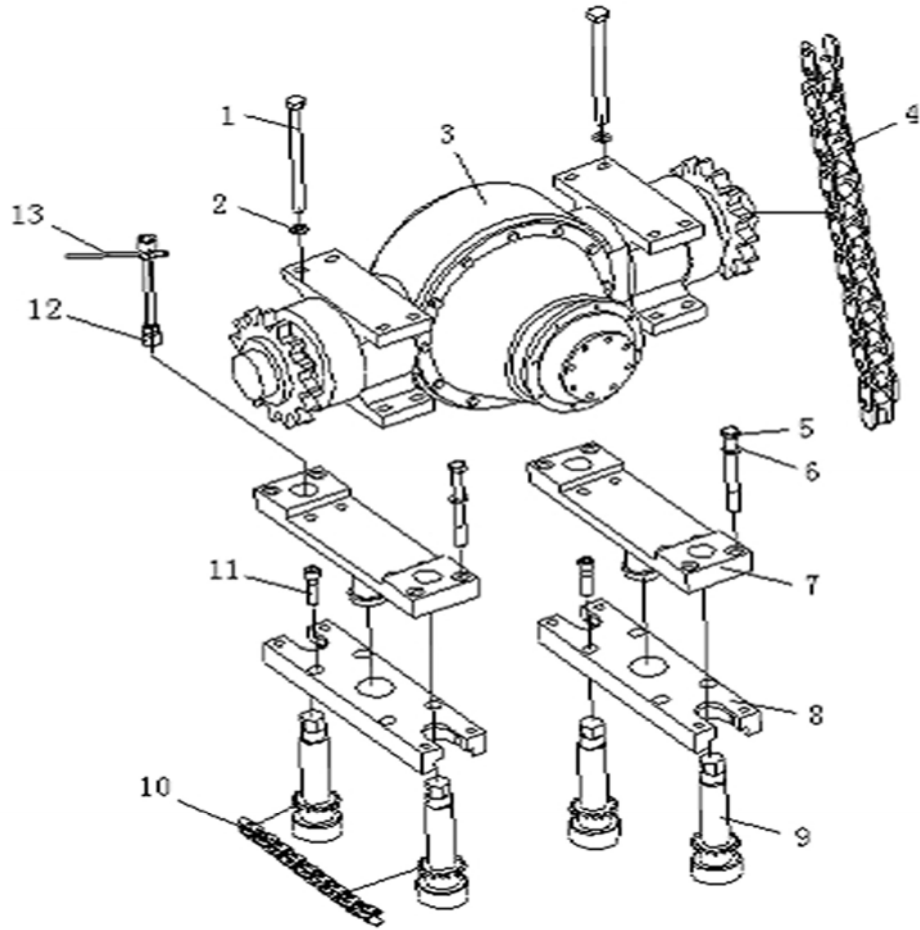

驱动桥总成  
WHEEL AXLE MONUT

件号 ITEM	部件号 PART NO.	零件名称	PART NAME	数量 Q' TY
1	260-18-00001	螺栓	BOLT	8
2	01643-32260	垫圈 22	WASHER	8
3	262-18-01000	桥	WHEEL AXLE	1
4	DIN8187-32B-1*60	链条	CHAIN	2
5	GB5782-M20*200	螺栓 M20*200	BOLT	8
6	GB848-D20	垫圈 20	WASHER	8
7	260-18-03000	支座	SEAT	2
8	260-18-00002	板	PLATE	2
9	260-18-02000	销	PIN	4
10	DIN8187-10B-1*72	链条	CHAIN	2
11	01252-72070	螺钉 M20*70	BOLT	8
12	260-18-00003	套筒	SLEEVE	1
13	260-18-00004	杆	LEVER	1

第 206 图 后轮总成(262-45-A0000)  
 FIG. 206 REAR WHEEL ASSEMBLY

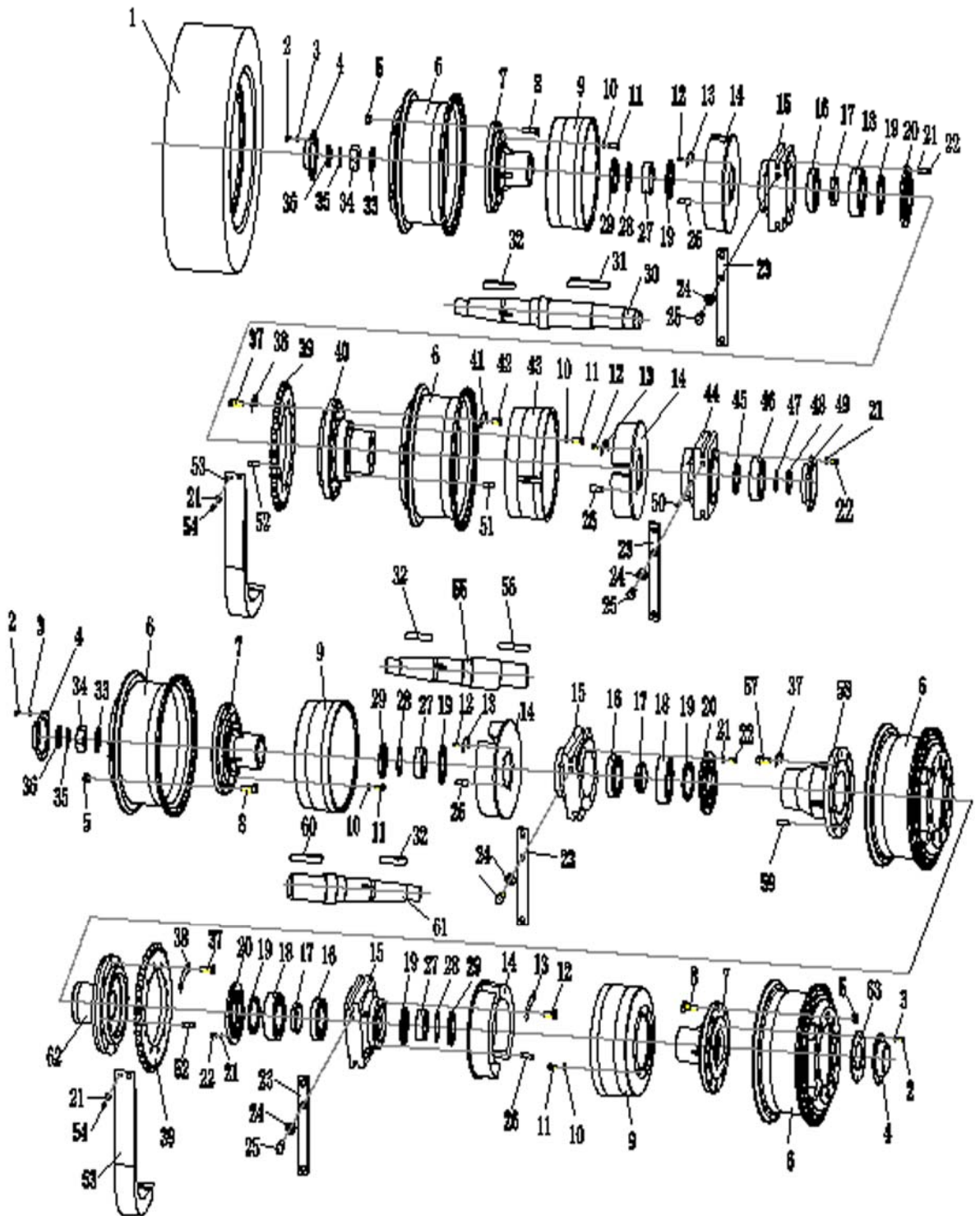

## 后轮总成 (262-45-A0000 1/2)

## REAR WHEEL ASSEMBLY

件号 ITEM	部件号 PART NO.	零件名称	PART NAME	数量 Q' TY
1	262-45-01000	轮胎 13/80-20-16PR	TYRE	5
2	01010-51016	螺栓 M10*16	BOLT	18
3	01643-31032	垫圈 10	WASHER	18
4	260-45-00005	盖	COVER	3
5	260-45-00017	轮辋螺母	NUT	40
6	262-45-02000	轮辋	RIM	5
7	262-45-00001	轮胎座	TYRE SEAT	3
8	260-45-00016	轮辋螺栓	BOLT	40
9	260-45-00008	制动鼓	BRAKE DRUM	3
10	01643-31645	垫圈 16	WASHER	32
11	01010-51640	螺栓 M16*40	BOLT	32
12	01050-51235	螺栓 M12*1.5*35	BOLT	40
13	260-45-00001	锁垫	PAD	20
14	260-45-01000	制动器	ARRESTER	4
15	262-45-00006	轴承座	BEARING SUPPORT	3
16	GB283-NUP220E	轴承	BEARING	3
17	260-45-00014	轴套	SLEEVE	3
18	GB/T288-22222	轴承	BEARING	3
19	GB13871-FB130×160×12	油封	OIL SEAL	6
20	262-45-00005	轴承盖	BEARING COVER	3
21	01643-31232	垫圈 12	WASHER	28
22	01050-51230	螺栓 M12*1.5*30	BOLT	24
23	262-45-00012	压板	PLATE	4
24	01643-32460	垫圈 24	WASHER	12
25	01010-52460	螺栓 M24*60	BOLT	12
26	04020-01235	圆柱销	PIN	8
27	260-45-00015	轴套	SLEEVE	3
28	GB/T858-100	垫圈 100	WASHER	3
29	GB/T812-M100×2	螺母 M100×2	NUT	3
30	262-45-00010	轴III	AXES	1
31	GB/T1096-32×18×215	键 32×18×215	KEY	1
32	GB/T1096-28×16×165	键 28×16×165	KEY	3

第 206 图 后轮总成(262-45-A0000)  
FIG. 206 REAR WHEEL ASSEMBLY

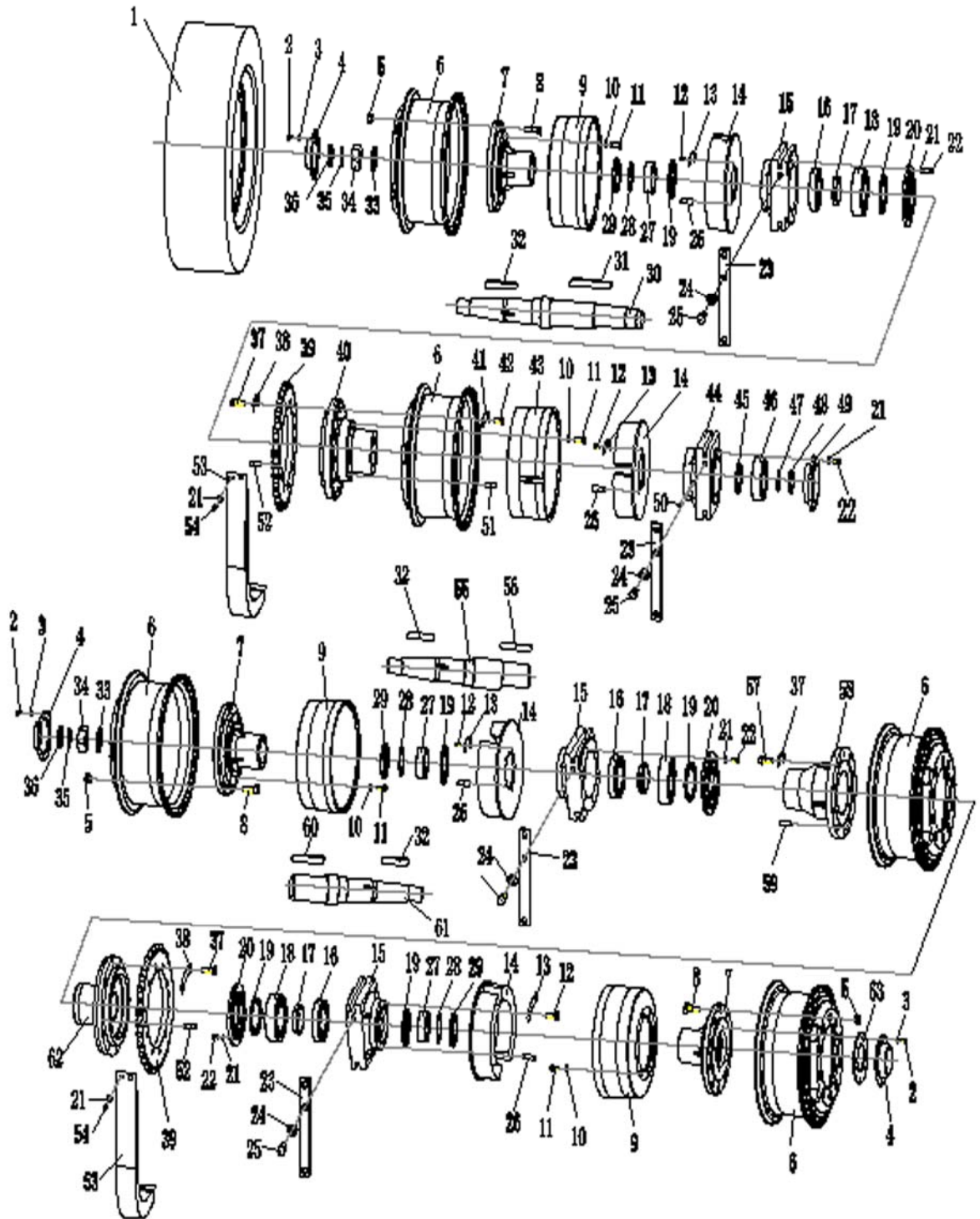

## 后轮总成(262-45-A0000 2/2)

## REAR WHEEL ASSEMBLY

件号 ITEM	部件号 PART NO.	零件名称	PART NAME	数量 Q' TY
33	260-45-00019	档圈	RETAINER	3
34	260-45-00018	锁紧螺母	LOCK NUT	3
35	GB/T858-64	垫圈 64	WASHER	3
36	GB/T812-M64×2	螺母 M64×2	NUT	3
37	01050-52055	螺栓 M20*1.5*55	BOLT	20
38	260-45-00004	锁垫	PAD	10
39	260-45-00003	大链轮	CHAIN WHEEL	2
40	262-45-00011	链轮座	SEAT	1
41	260-45-00021	锁垫	PAD	10
42	01050-52040	螺栓 M20*1.5*40	BOLT	10
43	262-45-00009	制动鼓	BRAKE DRUM	1
44	262-45-00008	轴承座	BEARING SUPPORT	1
45	GB13781-FB95×120×12	油封	OIL ENVELOP	1
46	GB283-N2316	轴承	BEARING	1
47	GB/T858-72	垫圈 72	WASHER	1
48	GB/T812-M72×2	螺母 M72×2	NUT	1
49	262-45-00007	端盖	COVER	1
50	07020-01021	油杯 M10*1	OIL CUP	4
51	04020-02035	圆柱销	PIN	2
52	04020-02060	圆柱销	PIN	4
53	260-45-02000	链轮罩	COVER	2
54	01010-51230	螺栓 M12*30	BOLT	4
55	262-45-00004	轴 II	AXES	1
56	GB/T1096-28×16×140	键 28×16×140	KEY	1
57	01050-52070	螺栓 M20*1.5*70	BOLT	10
58	260-45-00009	联轴器	COUPLING	1
59	04020-02070	圆柱销	PIN	2
60	GB/T1096-32×18×140	键 32×18×140	KEY	1
61	262-45-00002	轴 I	AXES	1
62	262-45-00003	联轴器	COUPLING	1
63	260-45-00006	垫	PAD	3

第 207 图 后轮总成(262-45-B0000 钳盘)  
 FIG. 207 REAR WHEEL ASSEMBLY

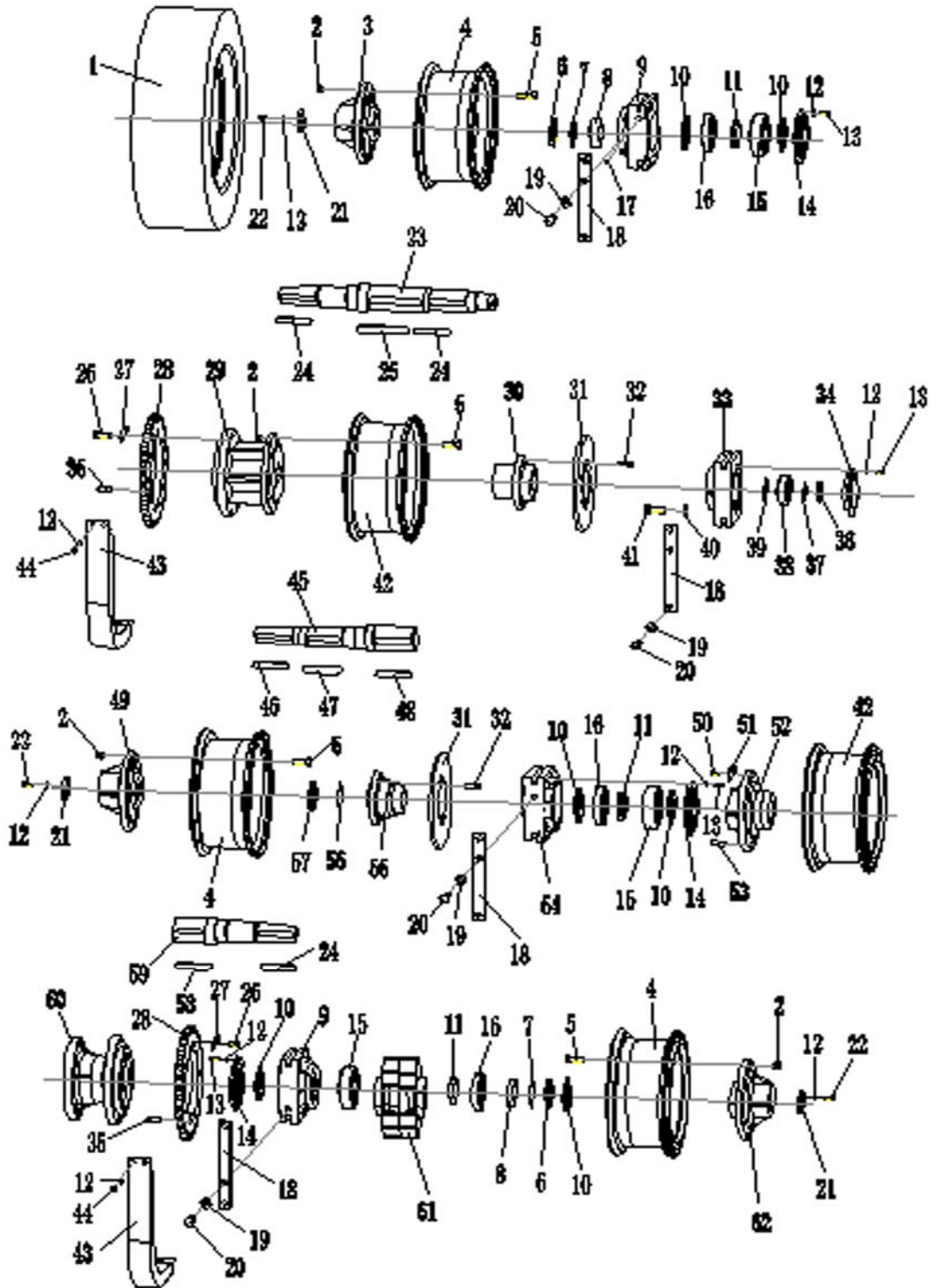

## 后轮总成(262-45-B0000 钳盘 1/2)

## REAR WHEEL ASSEMBLY

件号 ITEM	部件号 PART NO.	零件名称	PART NAME	数量 Q' TY
1	262-45-01000	轮胎 13/80-20-16PR	TYRE	5
2	260-45-00017	轮辋螺母	NUT	40
3	262-45-00030	轮胎座	TYRE SEAT	1
4	262-45-03000	轮辋	RIM	3
5	260-45-00016	轮辋螺栓	BOLT	40
6	GB812-M100×2	螺母 M100×2	NUT	2
7	GB858-100	垫圈 100	WASHER	2
8	262-45-00014	轴套	SLEEVE	2
9	262-45-00028	轴承座	BEARING SUPPORT	2
10	GB13871-FB130×160×12	油封	OIL SEAL	6
11	260-45-00014	轴套	SLEEVE	3
12	01643-31232	垫圈 12	WASHER	40
13	01050-51230	螺栓 M12*1.5*30	BOLT	24
14	262-45-00005	轴承盖	BEARING COVER	3
15	GB/T288-22222C	轴承 $\phi 110 \times \phi 200 \times 53$	BEARING	3
16	GB283-NUP220E	轴承	BEARING	3
17	07020-01021	油杯 M10*1	OIL CUP	4
18	262-45-00012	压板	PLATE	4
19	01643-32460	垫圈 24	WASHER	11
20	01010-52460	螺栓 M24*60	BOLT	11
21	262-45-00013	压板	PLATE	3
22	01010-51245	螺栓 M12*45	BOLT	12
23	262-45-00029	轴III	AXES	1
24	GB/T1096-28×16×160	键 28×16×160	KEY	3
25	GB/T1096-32×18×230	键 32×18×230	KEY	1
26	01050-52055	螺栓 M20*1.5*55	BOLT	20
27	260-45-00004	锁垫	PAD	10
28	260-45-00003	大链轮	CHAIN WHEEL	2
29	262-45-00015	链轮座	SEAT	1
30	262-45-00027	刹车盘座 II	BRAKES II	1
31	262-45-00016	刹车盘	BRAKES	2
32	GB/T70.1-M16×1.5×45	螺钉 M16×1.5×45	SCREW	24

第 207 图 后轮总成(262-45-B0000 钳盘)  
 FIG. 207 REAR WHEEL ASSEMBLY

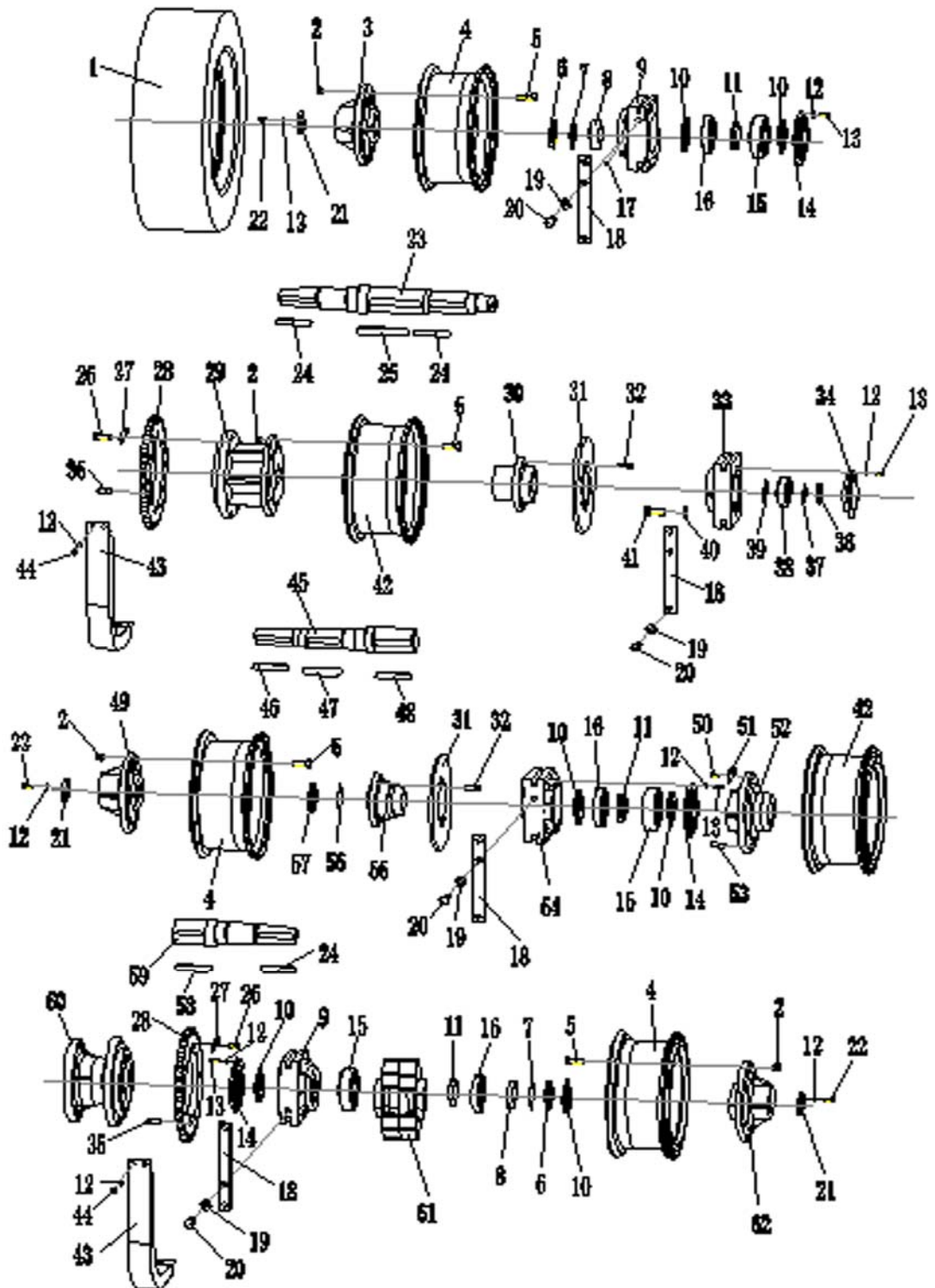

## 后轮总成(262-45-B0000 钳盘 2/2)

## REAR WHEEL ASSEMBLY

件号 ITEM	部件号 PART NO.	零件名称	PART NAME	数量 Q' TY
33	262-45-00017	轴承座	BEARING SUPPORT	1
34	262-45-00026	轴承盖	BEARING COVER	1
35	04020-02050	圆柱销	PIN	4
36	GB/T812-M72×2	螺母 M72×2	NUT	1
37	GB/T858-72	垫圈 72	WASHER	1
38	GB283-N2316	轴承	BEARING	1
39	GB13781-FB95×120×12	油封	OIL ENVELOP	1
40	01643-32780	垫圈 27	WASHER	8
41	GB/T5786-M27×2×65	螺栓 M27×2×65	BOLT	8
42	262-45-04000	轮辋	RIM	2
43	260-45-02000	链轮罩	COVER	2
44	01010-51230	螺栓 M12*30	BOLT	4
45	262-45-00025	轴 II	AXES	1
46	GB/T1096-25×14×160	键 25×14×160	KEY	1
47	GB/T1096-28×16×140	键 28×16×140	KEY	1
48	GB/T1096-32×18×160	键 32×18×160	KEY	1
49	262-45-00018	轮胎座	TYRE SEAT	1
50	01050-52070	螺栓 M20*1.5*70	BOLT	10
51	260-45-00021	锁垫	PAD	5
52	262-45-00023	联轴器 II	COUPLING	1
53	04020-02070	圆柱销	PIN	2
54	262-45-00019	轴承座	BEARING SUPPORT	1
55	262-45-00024	刹车盘座 I	BRAKES	1
56	GB858-95	垫圈 95	WASHER	1
57	GB812-M95×2	螺母 M95×2	NUT	1
58	GB/T1096-32×18×125	键 32×18×125	KEY	1
59	262-45-00021	轴 I	AXES	1
60	262-45-00022	联轴器 I	COUPLING	1
61	262-45-05000	制动器总成	BRAKE ASS' Y	4
62	262-45-00020	轮胎座	TYRE SEAT	1

第 208 图 行车制动系统(262-77-A0000)  
 FIG.208 TRAVELING BRAKE SYSTEM

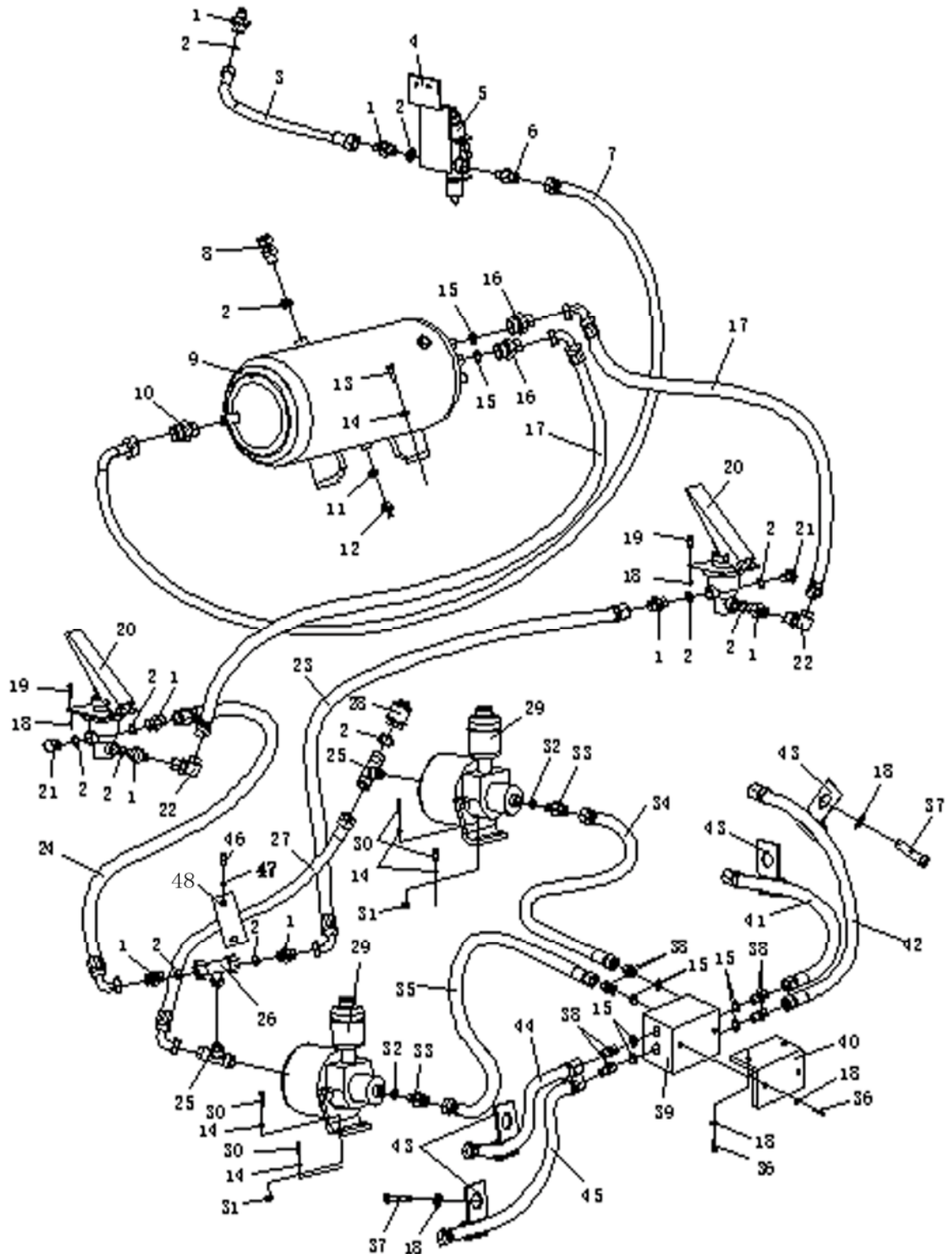

行车制动系统(262-77-A0000 1/2)

TRAVELING BRAKE SYSTEM

件号 ITEM	部件号 PART NO.	零件名称	PART NAME	数量 Q' TY
1	263-77-00001	过渡接头	ADAPTER	8
2	07005-02216	密封垫圈	GASKET	11
3	260-77-02000	进气管	HOSE	1
4	260-77-00001	板	PLATE	1
5	263-77-09000	油水分离组合阀	OIL WATER SEPARATOR	1
6	263-76-00015	接头	NIPPLE	1
7	260-77-17000	软管	HOSE	1
8	263-20-13000	安全阀总成	VALVE	1
9	260-77-01000	储气筒	INFLATOR	1
10	263-76-00004	接头	NIPPLE	1
11	07005-01612	密封垫圈	GASKET	1
12	263-20-14000	手动放水阀	VALVE	1
13	01010-51220	螺栓 M12*20	BOLT	4
14	01643-31232	垫圈 12	WASHER	8
15	07005-01412	密封垫圈	GASKET	8
16	260-77-00005	接头	NIPPLE	4
17	262-77-12000	软管	HOSE	2
18	01643-30823	垫圈 8	WASHER	24
19	01010-50825	螺栓 M8*25	BOLT	8
20	263-77-12000	气制动阀	BRAKE VALVE	2
21	263-77-00007	丝堵	PLUG	2
22	260-77-00006	接头	NIPPLE	2
23	262-77-01000	软管	HOSE	1
24	262-77-08000	软管	HOSE	1
25	260-77-03000	三通接头	TEE JOINT	2
26	260-77-04000	双通单向阀	VALVE	1
27	262-77-07000	软管	HOSE	1
28	260-77-08000	制动灯开关	LIGHT SWITCH	1
29	260-77-05000	空气加力泵	AIR PUMP	2
30	01010-51235	螺栓 M12*35	BOLT	4
31	01580-11210	螺母	NUT	4
32	07005-01212	密封垫圈	GASKET	2

第 208 图 行车制动系统(262-77-A0000)  
 FIG.208 TRAVELING BRAKE SYSTEM

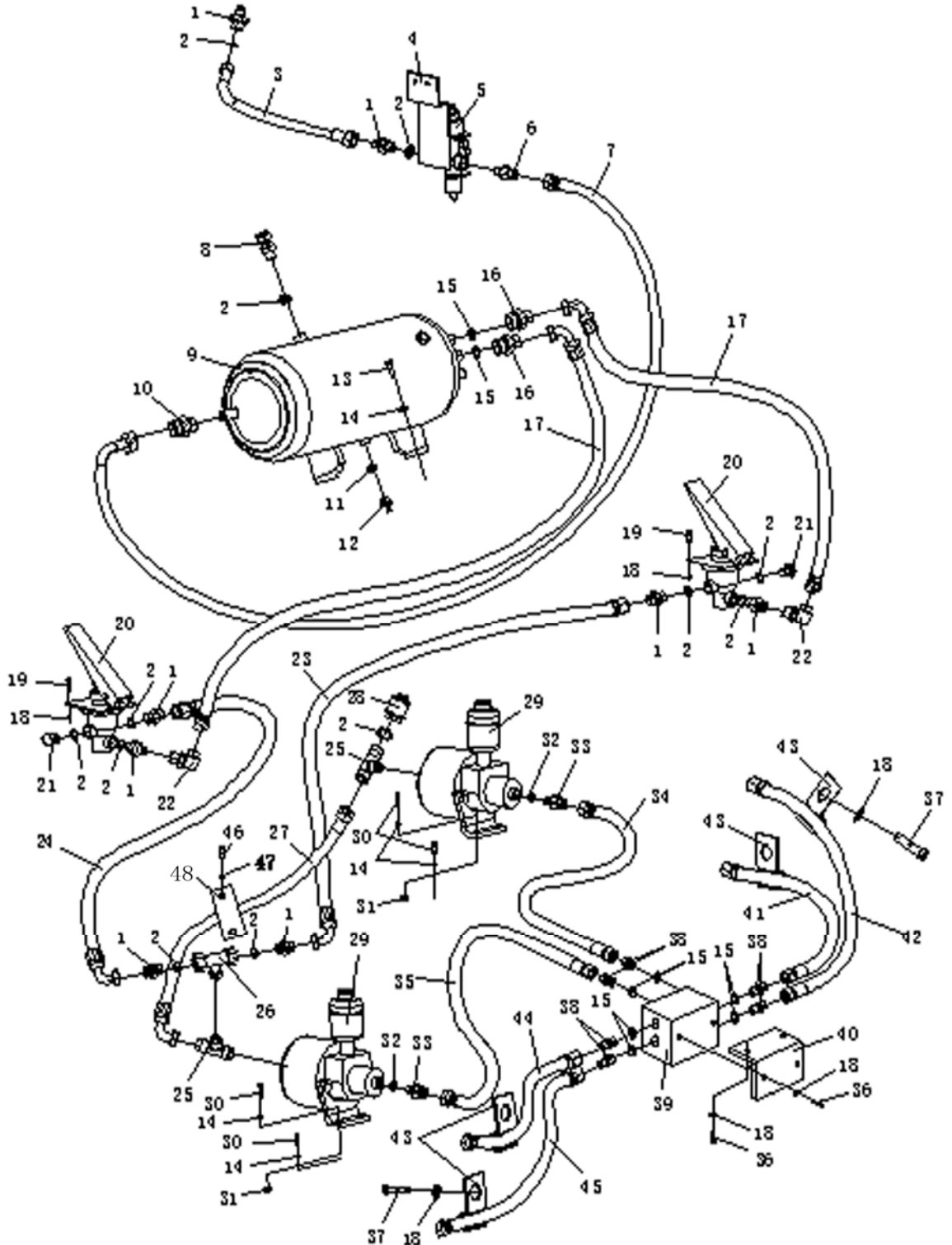

行车制动系统(262-77-A0000 2/2)

TRAVELING BRAKE SYSTEM

件号 ITEM	部件号 PART NO.	零件名称	PART NAME	数量 Q' TY
33	260-77-00007	接头	NIPPLE	2
34	262-77-13000	软管	HOSE	2
35	262-77-14000	软管	HOSE	6
36	01010-50816	螺栓 M8*16	BOLT	4
37	01010-50818	螺栓 M8*18	BOLT	5
38	260-77-00008	接头	NIPPLE	4
39	260-77-00009	阀块	VALVE BLOCK	1
40	262-77-00006	板	PLATE	1
41	262-77-05000	油管	OIL TUBE	1
42	262-77-06000	油管	OIL TUBE	1
43	04434-50608	夹	CLIP	5
44	262-77-04000	油管	OIL TUBE	1
45	262-77-03000	油管	OIL TUBE	5
46	01010-51018	螺栓 M10*18	BOLT	2
47	01643-31032	垫圈 10	WASHER	2
48	04434-51810	夹	CLIP	2

第 209 图 行车制动系统(262-77-B0000 钳盘)  
 FIG.209 TRAVELING BRAKE SYSTEM

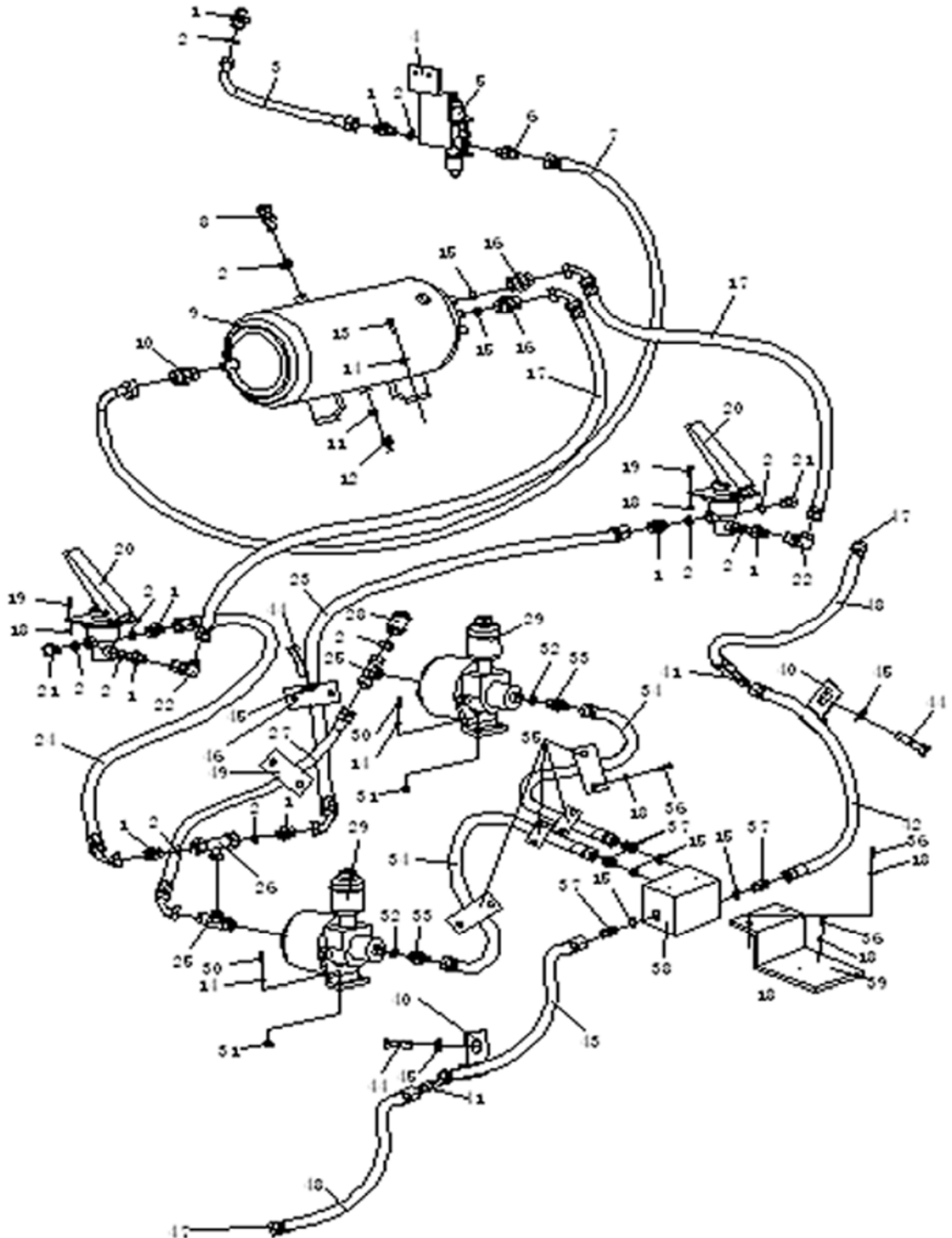

行车制动系统(262-77-B0000 钳盘 1/2)

TRAVELING BRAKE SYSTEM

ITEM	部件号 PART NO.	零件名称	PART NAME	数量 Q' TY
1	263-77-00001	过渡接头	ADAPTER	8
2	07005-02216	密封垫圈	GASKET	11
3	260-77-02000	进气管	HOSE	1
4	260-77-00001	板	PLATE	1
5	263-77-09000	油水分离组合阀	OIL WATER SEPARATOR	1
6	263-76-00015	接头	NIPPLE	1
7	260-77-17000	软管	HOSE	1
8	263-20-13000	安全阀总成	VALVE	1
9	260-77-01000	储气筒	INFLATOR	1
10	263-76-00004	接头	NIPPLE	1
11	07005-01612	密封垫圈	GASKET	1
12	263-20-14000	手动放水阀	VALVE	1
13	01010-51220	螺栓 M12*20	BOLT	4
14	01643-31232	垫圈 12	WASHER	8
15	07005-01412	密封垫圈	GASKET	4
16	260-77-00005	接头	NIPPLE	2
17	262-77-12000	软管	HOSE	2
18	01643-30823	垫圈 8	WASHER	24
19	01010-50825	螺栓 M8*25	BOLT	8
20	263-77-12000	气制动阀	BRAKE VALVE	2
21	263-77-00007	丝堵	PLUG	2
22	260-77-00006	接头	NIPPLE	2
23	262-77-01000	软管	HOSE	1
24	262-77-08000	软管	HOSE	1
25	260-77-03000	三通接头	TEE JOINT	2
26	260-77-04000	双通单向阀	VALVE	1
27	262-77-07000	软管	HOSE	1
28	260-77-08000	制动灯开关	LIGHT SWITCH	1
29	260-77-05000	空气加力泵	AIR PUMP	2
30	01010-51235	螺栓 M12*35	BOLT	4
31	01580-11210	螺母	NUT	4
32	07005-01212	密封垫圈	GASKET	2

第 209 图 行车制动系统(262-77-B0000 钳盘)  
FIG.209 TRAVELING BRAKE SYSTEM

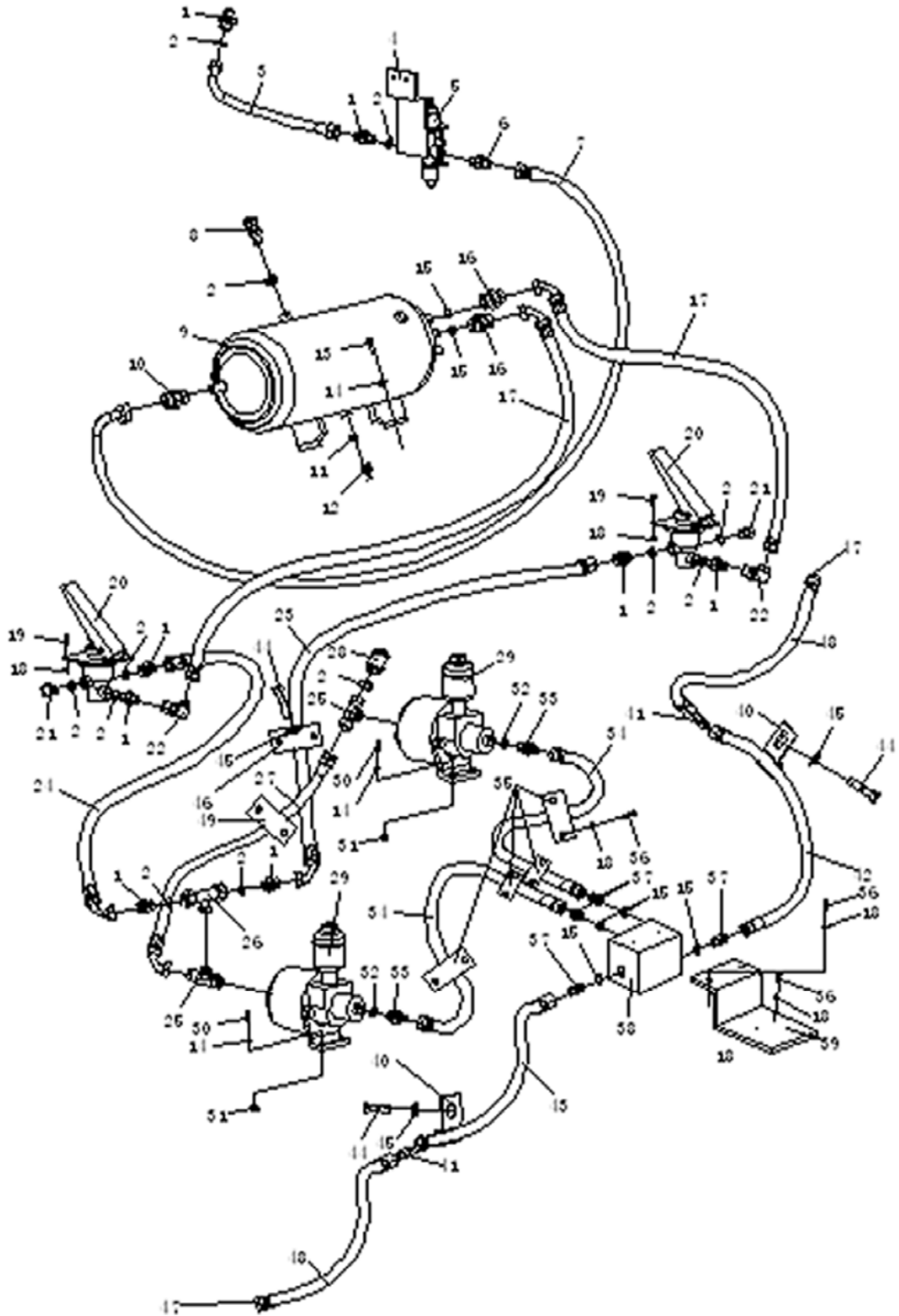

行车制动系统(262-77-B0000 钳盘 2/2)

TRAVELING BRAKE SYSTEM

件号 ITEM	部件号 PART NO.	零件名称	PART NAME	数量 Q' TY
33	260-77-00007	接头	NIPPLE	2
34	262-77-02000	软管	HOSE	2
35	04434-51710	夹	CLIP	6
36	01010-50816	螺栓 M8*16	BOLT	8
37	01010-50816	螺栓 M8*18	BOLT	4
38	262-77-00002	阀块	VALVE BLOCK	1
39	262-77-00005	板	PLATE	1
40	07282-11250	管夹	CLIP	4
41	263-77-00004	接头	NIPPLE	2
42	262-77-11000	软管	HOSE	1
43	262-77-09000	软管	HOSE	1
44	01010-51018	螺栓 M10*18	BOLT	2
45	01643-31032	垫圈 10	WASHER	8
46	04434-51810	夹	CLIP	2
47	262-77-00004	封头螺栓	BOLT	2
48	262-77-10000	软管	HOSE	2
49	07282-11871	管夹	CLIP	4

主机架

**MAIN FRAME**

第 301 图 机身装配 (1/3)  
FIG.301 BODY ASSEMBLY

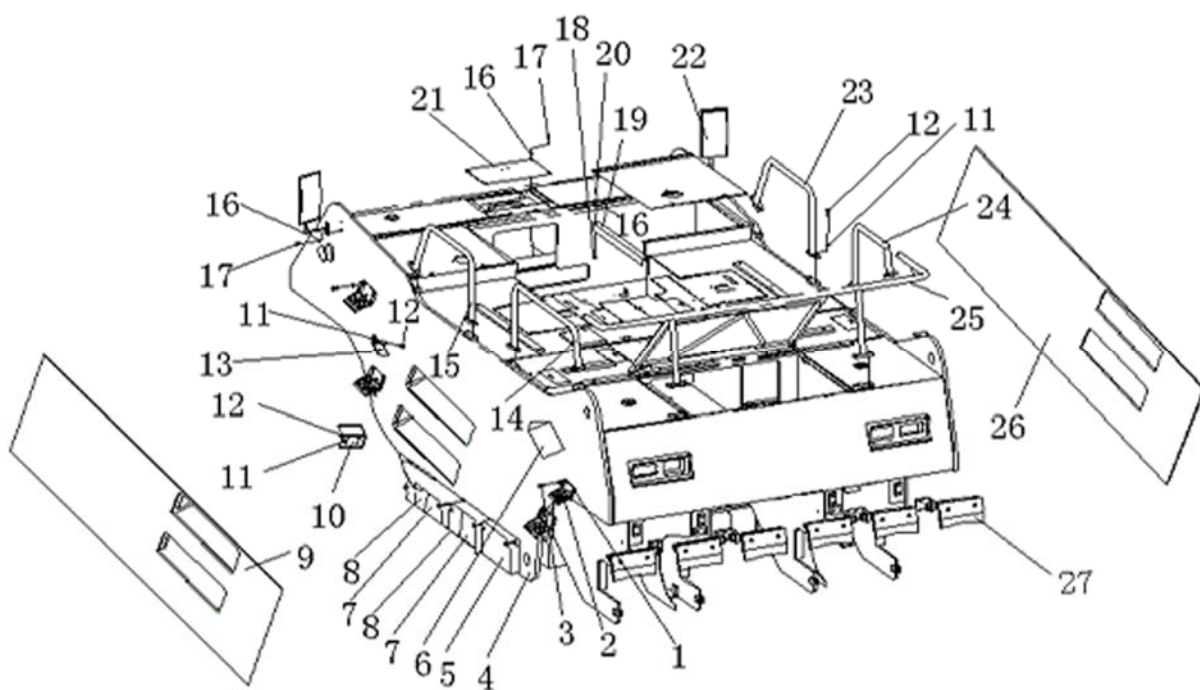

机身装配 (1/3)  
BODY ASSEMBLY

件号 ITEM	部件号 PART NO.	零件名称	PART NAME	数量 Q' TY
1	266-30-03000	右后支架	REAR BRACKET (R. H.)	8
2	01643-31032	垫圈 10	WASHER	46
3	01010-51016	螺栓 M10*16	BOLT	46
4	262-30-01000	主机架	FRAME	1
5	262-30-00013	配重块	COUNTERWEIGHT BLOCK	4
6	262-30-00012	配重	COUNTERWEIGHT	2
7	262-30-00014	配重块	COUNTERWEIGHT BLOCK	4
8	262-30-26000	配重	COUNTERWEIGHT	4
9	262-30-07000	盖板	PLATE	1
10	262-30-00002	弯板	PLATE	8
11	01643-31445	垫圈 14	WASHER	68
12	01010-51440	螺栓 M14*40	BOLT	68
13	262-30-25000	弯板	PLATE	8
14	262-30-03000	左后扶手	ARMREST (L. H.)	1
15	262-30-02000	左前扶手	ARMREST (L. H.)	1
16	01643-30823	垫圈 8	WASHER	28
17	01010-50825	螺栓 M8*25	BOLT	18
18	01580-10806	螺母 M8	NUT	8
19	262-30-15000	支撑	SUPPORT	2
20	01236-40820	螺钉 M8*20	BOLT	4
21	262-30-00008	板	PLATE	1
22	260-30-17000	后视镜	MIRROR	2
23	262-30-13000	右前扶手	FRONT ARMREST (R. H.)	1
24	262-30-11000	右后扶手	REAR ARMREST (R. H.)	1
25	262-30-04000	后扶手	ARMREST	1
26	262-30-27000	盖板	PLATE	8
27	262-30-05000	刮泥板	SCRAPER	1

第 302 图 机身装配 (2/3)  
FIG.302 BODY ASSEMBLY

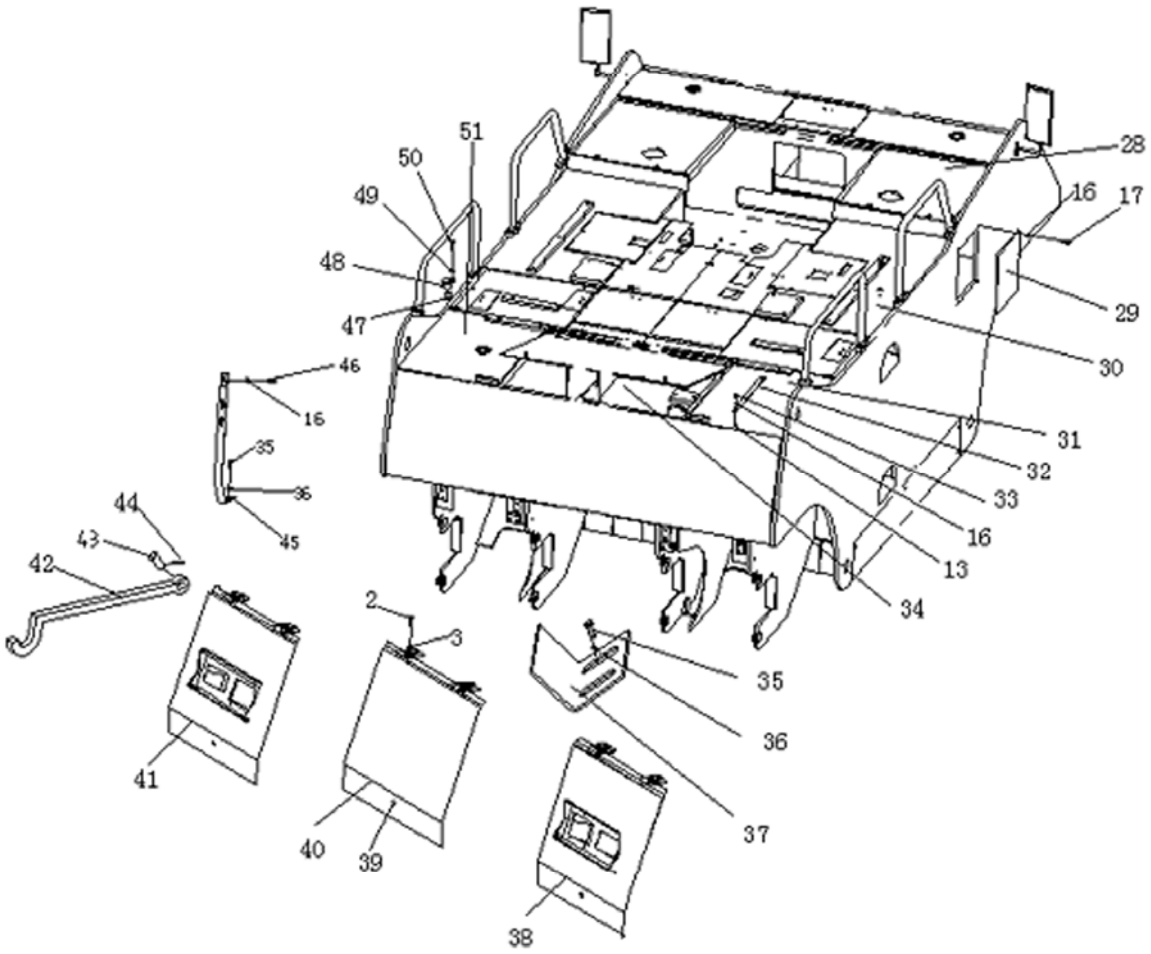

## 机身装配 (2/3)

## MAIN FRAME

件号 ITEM	部件号 PART NO.	零件名称	PART NAME	数量 Q' TY
2	01643-31032	垫圈 10	WASHER	46
3	01010-51016	螺栓 M10*16	BOLT	46
13	262-30-25000	弯板	PLATE	8
16	01643-30823	垫圈 8	WASHER	28
17	01010-50825	螺栓 M8*25	BOLT	18
28	262-30-14000	盖板	PLATE	1
29	260-30-00013	盖	COVER	1
30	262-30-00007	板	PLATE	1
31	262-30-10000	盖板	PLATE	2
32	262-30-18000	支撑	SUPPORT	2
33	01236-40830	螺钉 M8*30	BOLT	4
34	262-30-12000	盖板	PLATE	1
35	01010-51030	螺栓 M10*30	BOLT	12
36	01643-51032	垫圈 10	WASHER	9
37	262-30-00004	弯板	PLATE	3
38	262-30-090000	盖板	PLATE	1
39	263-50-01300	门锁	LOCK	3
40	262-30-08000	盖板	PLATE	1
41	262-30-19000	盖板	PLATE	1
42	262-30-00001	挂钩	LINK	3
43	04205-01032	销轴	PIN SHAFT	3
44	04050-03230	开口销	PIN, COTTER	3
45	262-30-06000	弯板	PLATE	3
46	01010-50816	螺栓 M8*16	BOLT	3
47	262-30-00005	座	SEAT	2
48	2262-30-00006	座	SEAT	2
49	01643-30623	垫圈 6	WASHER	2
50	01010-50630	螺栓 M6*30	BOLT	2
51	262-30-00009	板	PLATE	1

第 303 图 机身装配 (3/3)  
FIG.303 BODY ASSEMBLY

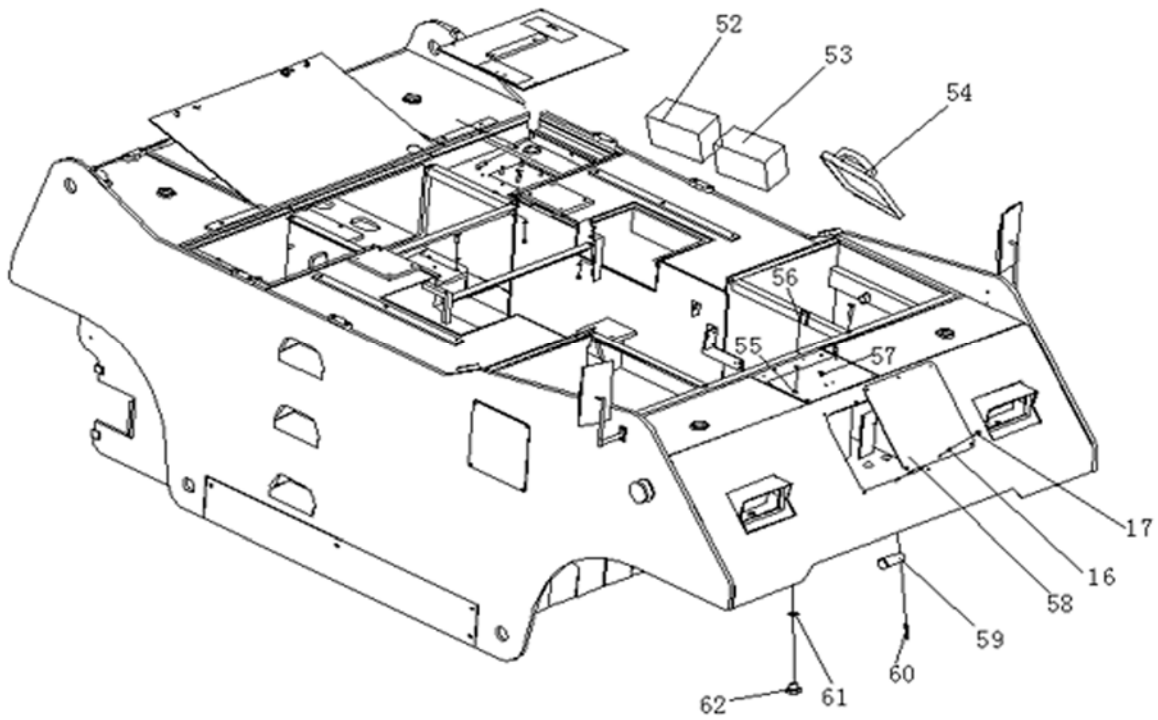

## 机身装配 (3/3)

## MAIN FRAME

件号 ITEM	部件号 PART NO.	零件名称	PART NAME	数量 Q' TY
16	01643-30823	垫圈 8	WASHER	28
17	01010-50825	螺栓 M8*25	BOLT	18
52	262-30-23000	配重	COUNTERWEIGHT	2
53	262-30-24000	配重	COUNTERWEIGHT	2
54	262-30-17000	油箱门	DOOR	1
55	04050-12020	销 2*20	PIN, COTTER	2
56	260-30-00001	提环	RAISED RING	1
57	07020-01021	油杯 M10*1	OIL CUP	1
58	262-30-16000	盖板	PLATE	1
59	GB882-B50*130	销轴	PIN SHAFT	1
60	04050-10070	开口销	PIN, COTTER	1
61	07303-03646	密封垫圈	GASKET	1
62	07044-13620	螺塞	PLUG	1

防护装置

**GUARD EQUIPMENT**

第 401 图 座椅  
FIG.401 SEAT

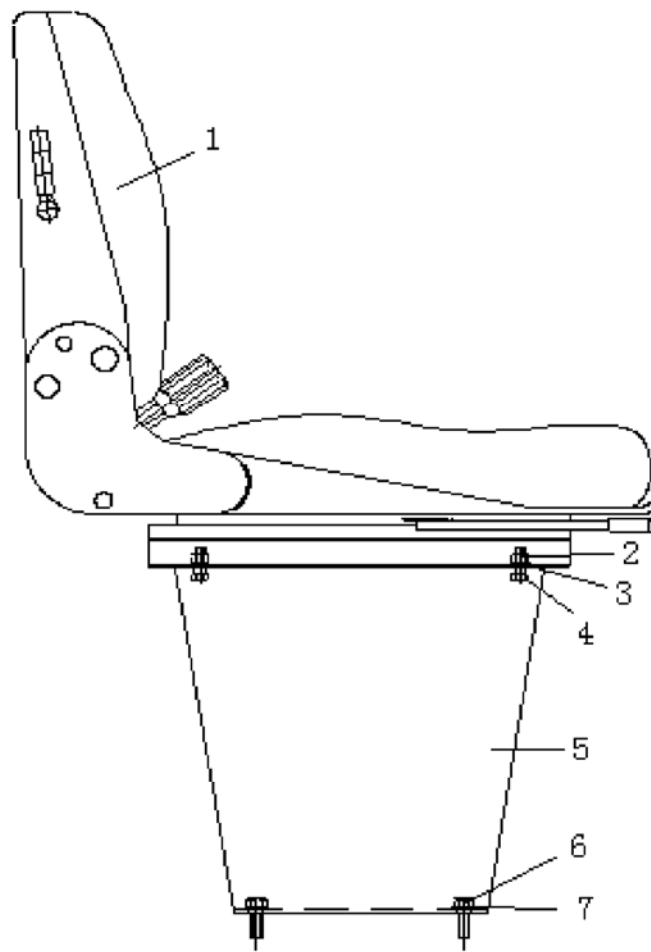

座椅  
SEAT

件号 ITEM	部件号 PART NO.	零件名称	PART NAME	数量 Q' TY
1	260-53-01000	座椅	SEAT	1
2	01010-50825	螺栓 M8*25	BOLT	4
3	01580-10806	螺母 M8	NUT	4
4	01643-30823	垫圈 8	WASHER	4
5	260-53-00001	支架	BRACKET	1
6	01010-51025	螺栓 M10*25	BOLT	4
7	01643-31032	垫圈 10	WASHER	4

第 402 图 发动机罩  
FIG.402 ENGINE COVER

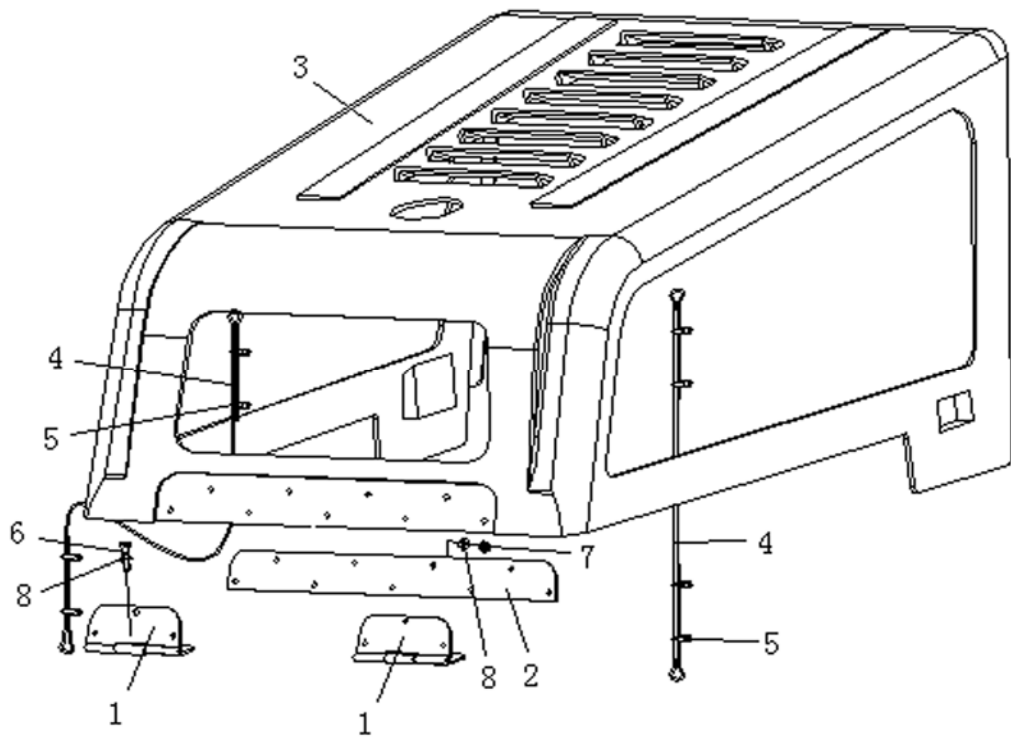

发动机罩  
ENGINE COVER

件号 ITEM	部件号 PART NO.	零件名称	PART NAME	数量 Q' TY
1	260-50-01000	合页	HINGE	2
2	260-50-00001	垫板	PLATE	2
3	262-50-01000	发动机罩	ENGINE COVER	1
4	260-50-03000	钢丝绳	WIRE ROPE	2
5	GB5976-86	钢丝绳夹	CLIP	8
6	01010-50835	螺栓 M8*35	BOLT	12
7	01580-10806	螺母 M8	NUT	6
8	01643-30823	垫圈 8	WASHER	12

第 403 图 驾驶室总成  
FIG.403 CAB ASS' Y

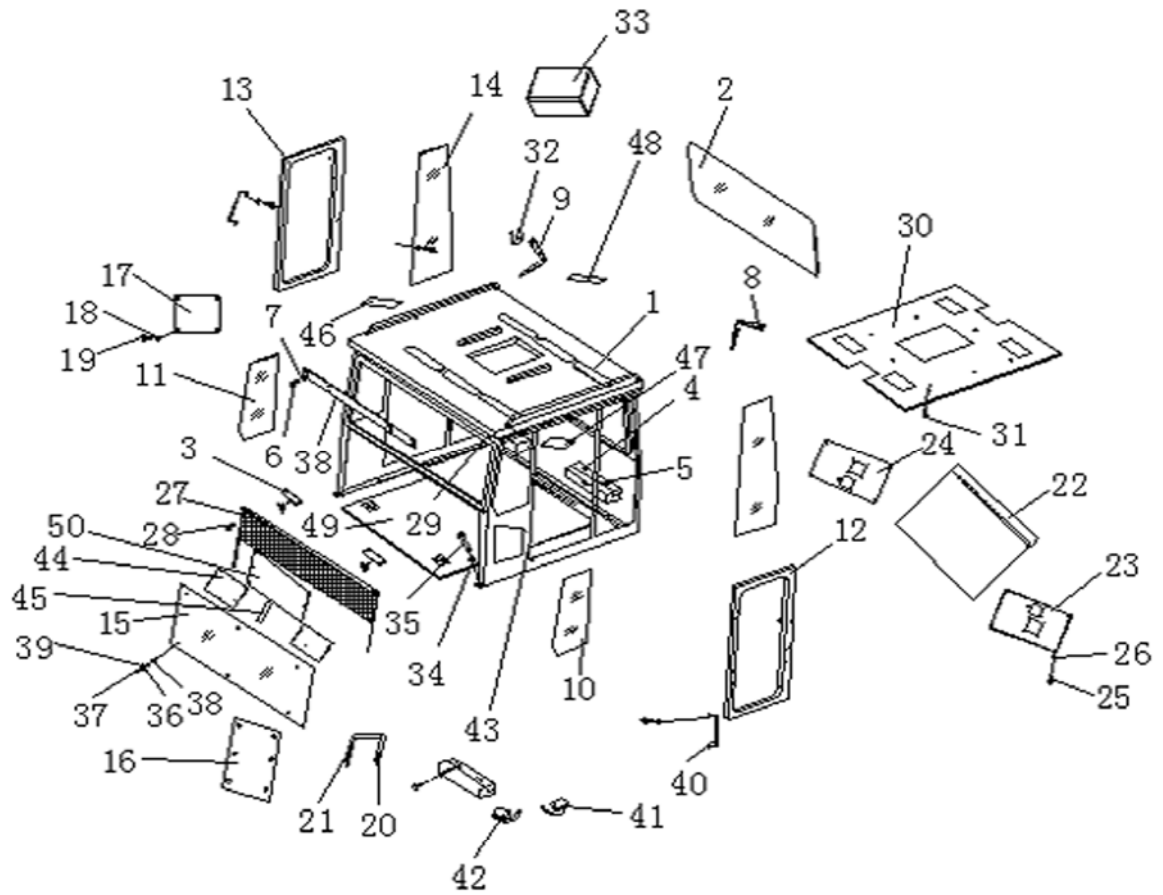

## 驾驶室总成(1/2)

## CAB ASS' Y

件号 ITEM	部件号 PART NO.	零件名称	PART NAME	数量 Q' TY
1	262-56-01000	框架	FRAME	1
2	262-56-00001	后玻璃	GLASS	1
3	16Y-56C-14000	后视镜	MIRROR	1
4	242-56-02000	铰链	HINGE	2
5	242-56-03000	铰链	HINGE	2
6	01010-51025	螺栓 M10*25	BOLT	24
7	01643-31032	垫圈 10	WASHER	24
10	262-56-00002	前侧玻璃 (左)	GLASS	1
11	262-56-00003	前侧玻璃 (右)	GLASS	1
12	262-56-02000	左门	DOOR (L. H.)	1
13	262-56-03000	右门	DOOR (R. H.)	1
14	262-56-00004	后侧玻璃	GLASS	1
15	262-56-00005	前玻璃	GLASS, FRONT	1
16	262-56-00006	板	PLATE	2
17	262-56-00007	板	PLATE	2
18	01010-50616	螺栓 M6*16	BOLT	78
19	01643-30623	垫圈 6	WASHER	80
20	04050-12020	销 2*20	PIN, COTTER	2
21	260-56-00006	提环	RING	1
22	262-56-09000	盖	PLATE	1
23	262-56-00008	板	PLATE	1
24	262-56-00009	板	PLATE	1
25	01010-50820	螺栓 M8*20	BOLT	12
26	01643-30823	垫圈 8	WASHER	32
27	262-56-04000	遮阳帘	ABAT VENT	1
28	01235-40520	螺钉 M5*20	BOLT	2
29	263-56-00012	护套	GUARD SLEEVE	2
30	262-56-00010	顶棚	CANOPY	1
31	09416-10200	铆钉	RIVET	30
32	222-56-25000	衣挂钩	POTHOOK	1
33	260-56-11000	工具箱	TOOL BOX	1
34	01010-51240	螺栓 M12*40	BOLT	10



## 驾驶室总成(2/2)

## CAB ASS' Y

件号 ITEM	部件号 PART NO.	零件名称	PART NAME	数量 Q' TY
35	01643-31232	垫圈 12	WASHER	10
36	274-56-00013	尼龙垫	WASHER	20
37	GB67-85 M8×25	开槽盘头螺钉	SCREW	20
38	01546-10812	盖形螺母	NUT	20
39	274-56-00012	尼龙座	SEAT	20
41	262-56-06000	限位器 (左)	LIMITER	1
42	262-56-07000	限位器 (右)	LIMITER	1
43	262-56-08000	密封条	SEAL STRIP	2
44	262-56-00011	板	PLATE	2
46	262-56-00013	板	PLATE	2
47	262-56-00014	板	PLATE	1
48	262-56-00015	板	PLATE	1
49	262-56-00016	地板革	LEATHER, FLOOR PLATE	1
50	262-56-00017	板	PLATE	1
51	262-56-00018	板	PLATE	1

# 液压系统

## HYDRAULIC SYSTEM

第 501 图 转向轮装配  
FIG.501 STEERING WHEEL ASSEMBLY

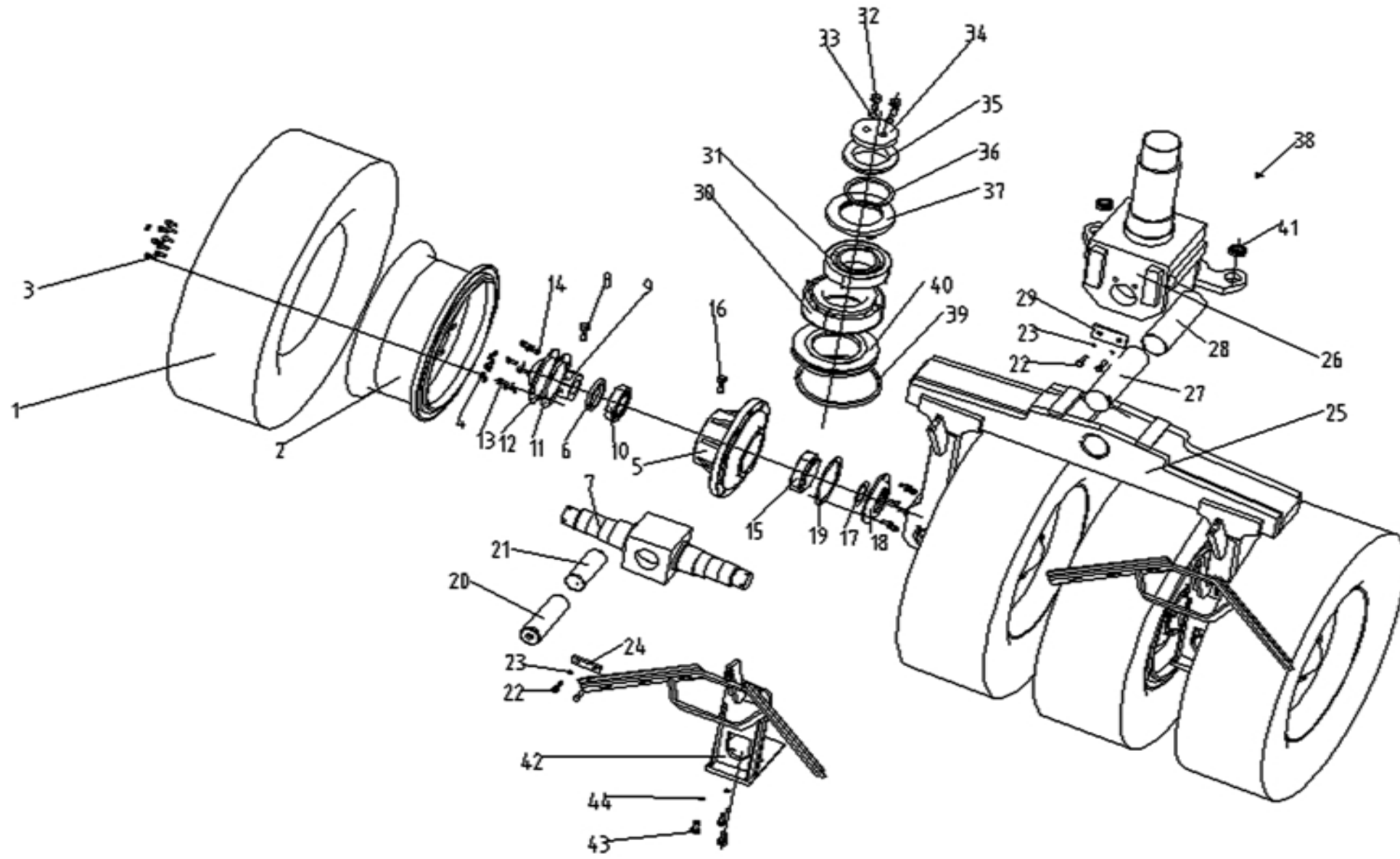

转向轮装配 (1/2)  
STEERING WHEEL ASSEMBLY

件号 ITEM	部件号 PART NO.	零件名称	PART NAME	数量 Q' TY
1	262-45-01000	轮胎 13/80-20-16PR	TYRE	4
2	262-46-03000	轮辋	RIM	4
3	260-45-00016	轮辋螺栓	BOLT	50
4	260-45-00017	轮辋螺母	NUT	50
5	260-46-00001	轮胎座	TIRE BLOCK	4
6	260-46-00002	垫圈	WASHER	4
7	262-46-01000	转向轮轴	STEERING AXIS	2
8	GB91-10*112	销 10*112	PIN	4
9	260-46-00003	槽型螺母	NUT	4
10	GB297-32216	圆锥滚子轴承	ROLLER BEARING	4
11	260-46-00004	垫	PAD	4
12	260-46-00005	轴承盖	BEARING COVER	4
13	01016-51025	螺栓 M10*25	BOLT	48
14	01643-31032	垫圈 10	WASHER	48
15	GB297-32217	圆锥滚子轴承	ROLLER BEARING	4
16	07021-01045	油杯 45° M10*1	OIL CUP	4
17	07012-70095	骨架油封	OIL SEAL	4
18	260-46-00006	端盖	COVER	4
19	260-46-00007	垫	PAD	4
20	260-46-00008	销轴	PIN SHAFT	2
21	260-46-00009	套	SLEEVE	2
22	01010-51225	螺栓 M12*25	BOLT	6
23	01643-31232	垫圈 12	WASHER	16
24	04082-00306	轴端挡板	RETAINER	2
25	262-46-02000	摇摆架	SUPPORT	1
26	262-46-05000	叉子总成	FORK ASSEMBLY	1
27	260-46-00010	销轴	PIN SHAFT	1
28	260-46-00011	套	SLEEVE	1
29	04082-00406	轴端挡板	RETAINER	1
30	GB297-32230	圆锥滚子轴承	ROLLER BEARING	1
31	GB297-32224	圆锥滚子轴承	ROLLER BEARING	1
32	01016-52060	螺栓 M20*60	BOLT	2

第 501 图 转向轮装配  
FIG.501 STEERING WHEEL ASSEMBLY

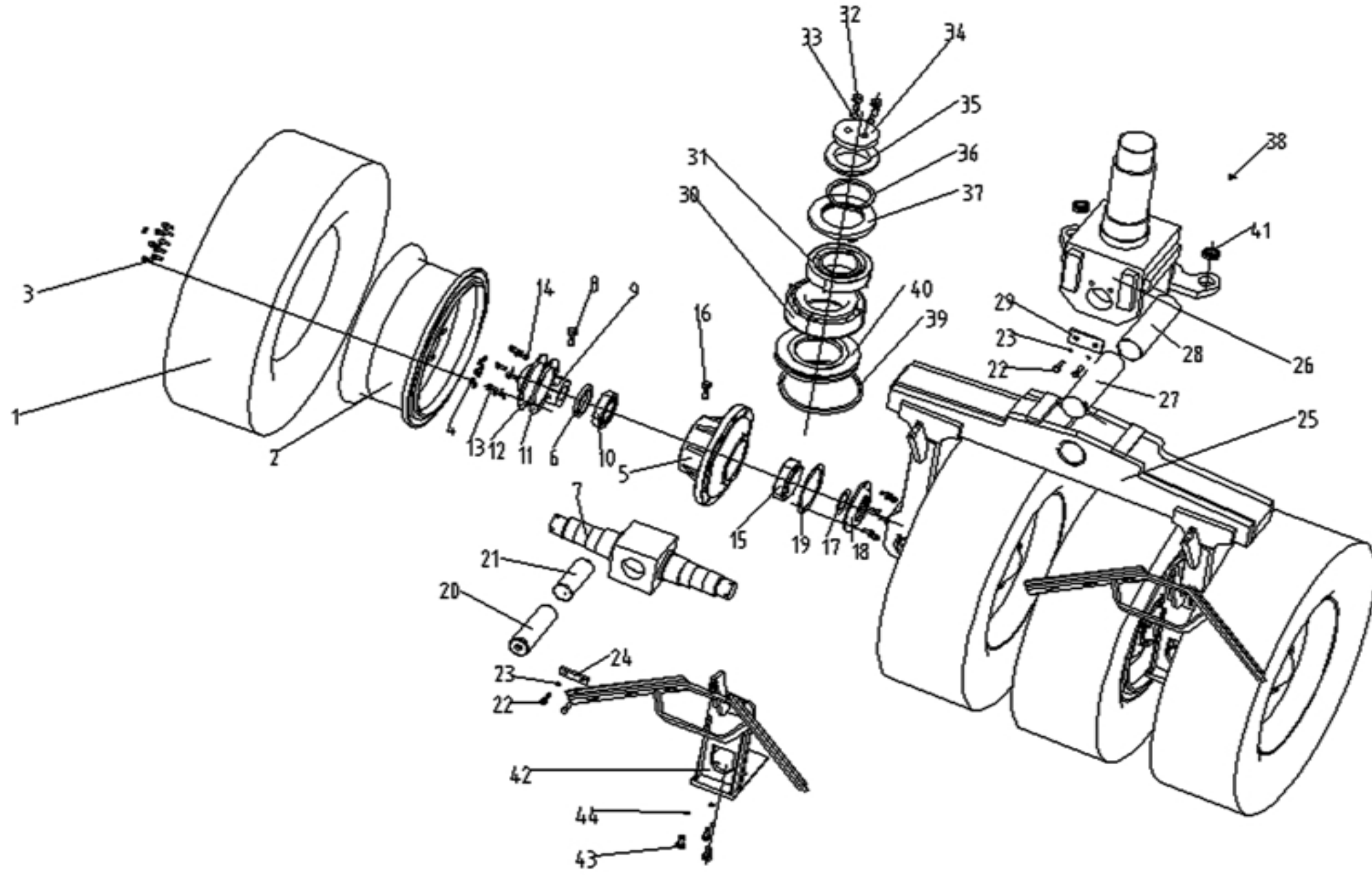

转向轮装配 (2/2)  
STEERING WHEEL ASSEMBLY

件号 ITEM	部件号 PART NO.	零件名称	PART NAME	数量 Q' TY
33	01643-32060	垫圈 20	WASHER	6
34	260-46-00012	压板	PLATE	1
35	260-46-00013	套	SLEEVE	1
36	260-46-00014	封油毡圈	STEAL GASKET	1
37	260-46-00015	上嵌板	PLATE	1
38	07020-01021	油杯 M10*1	OIL CUP	6
39	260-46-00016	封油毡圈	STEAL GASKET	1
40	262-46-00001	下嵌板	PLATE	1
41	GB304.5-GE40ES-2RS	关节轴承	JOINT BEARING	2
42	262-46-04000	前刮泥板	SCRAPER	2
43	01010-51640	螺栓 M16*40	BOLT	6
44	01643-31645	垫圈 16	WASHER	6

第 502 图 液压油箱及安装  
FIG.502 HYDRAULIC TANK

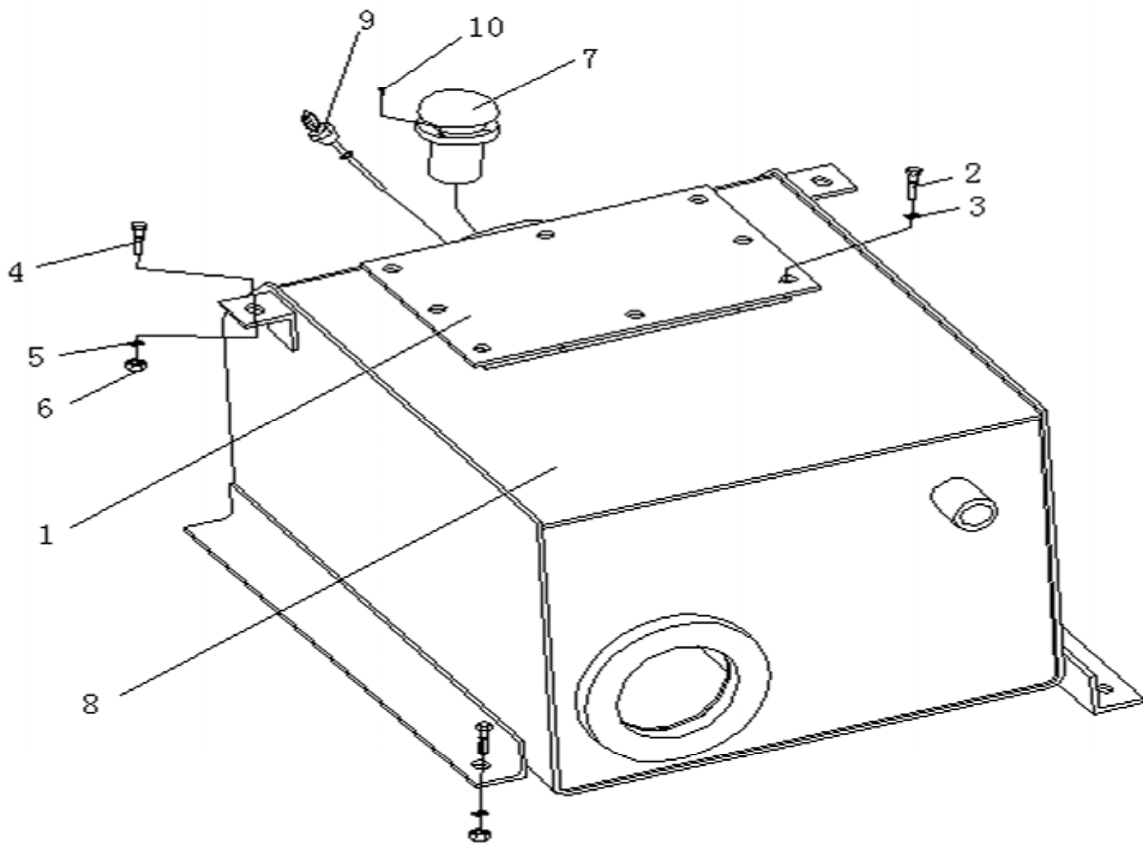

液压油箱及安装  
HYDRAULIC TANK

件号 ITEM	部件号 PART NO.	零件名称	PART NAME	数量 Q' TY
1	263-60-00003	盖板	COVER PLATE (R. H. )	1
2	01010-50820	螺栓 M8*20	BOLT	8
3	01643-30823	垫圈 8	WASHER	8
4	01010-51030	螺栓 M10*30	BOLT	4
5	01643-31032	垫圈 10	WASHER	4
6	01580-11008	螺母 M10	NUT	4
7	263-60-03000	空气滤清器	AIR CLEANER	1
8	262-60-01000	箱体	BOX BODY	1
9	263-60-04000	油位计	GAUGE	1
10	01253-40408	螺钉	BOLT	6

第 503 图 转向液压系统  
 FIG.503 HYDRAULIC STEERING

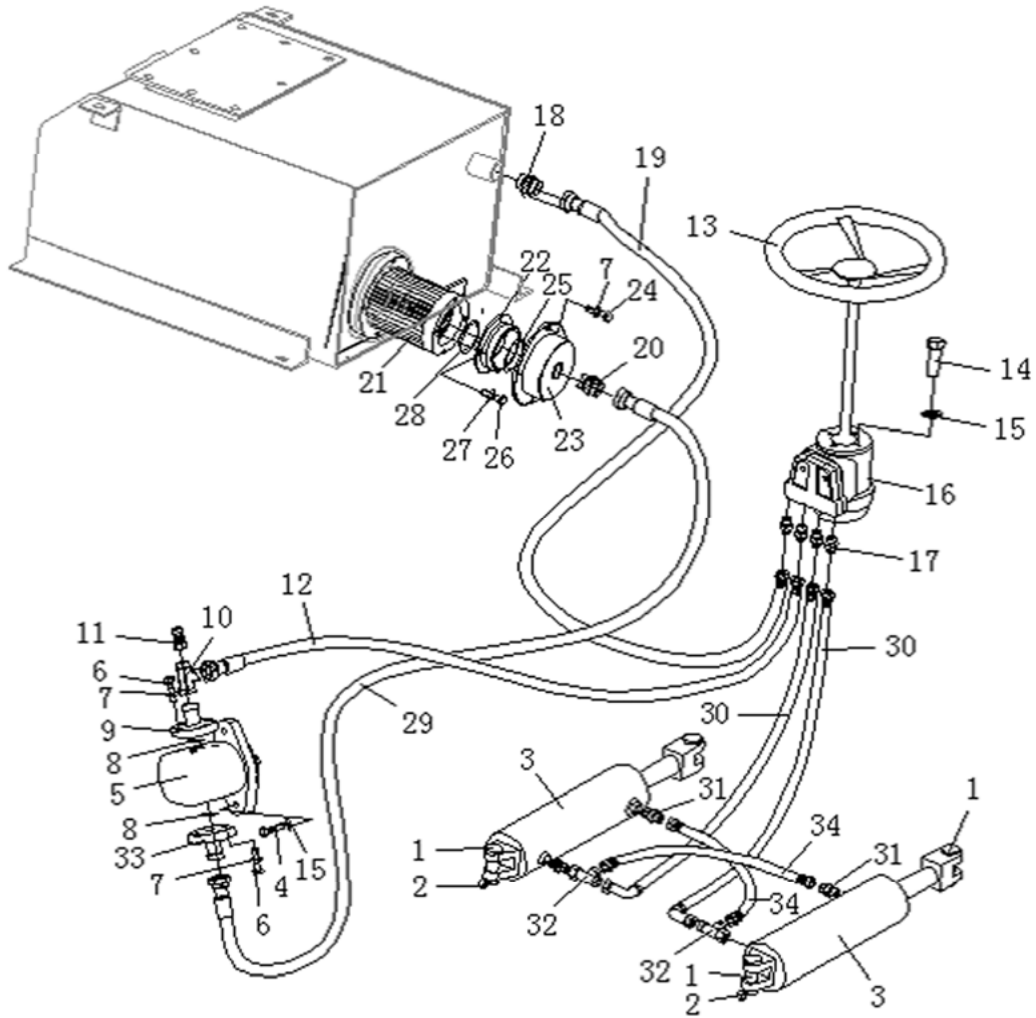

转向液压系统  
HYDRAULIC STEERING

件号 ITEM	部件号 PART NO.	零件名称	PART NAME	数量 Q' TY
1	260-76-00001	销轴	PIN SHAFT	4
2	04050-16365	开口销	PIN, COTTER	4
3	260-76-01000	油缸	OIL CYLINDER	2
4	01010-51035	螺栓 M10*35	BOLT	2
5	260-76-02000	转向泵	GEAR PUMP	1
7	01643-30823	垫圈 8	WASHER	12
8	07000-13031	O 形圈	O-RING	2
9	260-76-03000	法兰	FLANGE	1
10	260-76-12000	接头	NIPPLE	1
11	25A-76-06000	测压接头	PRESSURE MEASURE JOINT	1
12	260-76-04000	软管总成	HOSE ASS' Y	1
13	262-76-11000	转向操纵	STEERING CONTROL	1
14	01010-51025	螺栓 M10*25	BOLT	4
15	01643-31032	垫圈 10	WASHER	6
16	260-76-05000	转向器总成	STEERING VDVE	1
17	263-76-00004	接头	NIPPLE	4
18	248-64-20000	接头	NIPPLE	1
19	260-76-06000	软管总成	HOSE ASS' Y	1
20	26A-62-00006	接头	NIPPLE	1
21	263-65-02000	滤油器	OIL STRAINER	1
22	263-65-00008	滤油器连接法兰	FLANGE	1
23	260-76-00003	法兰	FLANGE	1
24	01016-50820	螺栓 M8*20	BOLT	4
25	07000-12120	O 形圈	O-RING	1
26	01010-50616	螺栓 M6*16	BOLT	4
27	01643-30623	垫圈 6	WASHER	4
28	07000-12085	O 形圈	O-RING	1
29	260-76-07000	软管总成	HOSE ASS' Y	1
30	260-76-08000	软管总成	HOSE ASS' Y	1
31	263-76-00015	接头	NIPPLE	2
32	263-76-00012	三通接头	TEE JOINT	2
33	260-76-09000	法兰	FLANGE	2
34	260-76-10000	软管总成	HOSE ASS' Y	1

电气系统

**ELECTRICAL SYSTEM**

第 601 图 电气系统 (1/3)  
FIG.601 ELECTRICAL SYSTEM

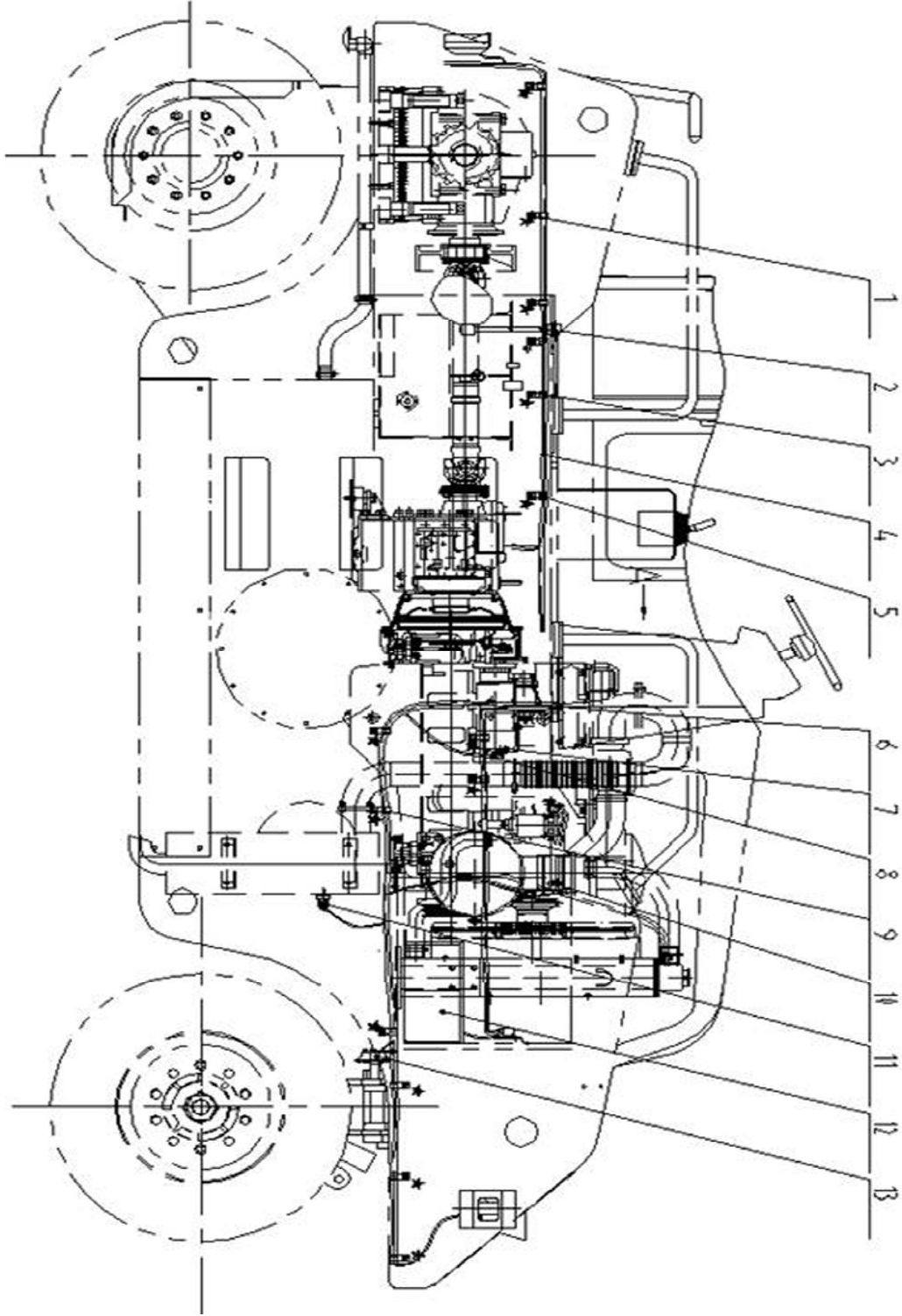

电气系统 (1/3)  
ELECTRICAL SYSTEM

件号 ITEM	部件号 PART NO.	零件名称	PART NAME	数量 Q' TY
1	08035-11010	线夹	CLIP	4
2	D2330-03000	油量传感器	SENSOR	1
3	08035-12510	线夹	CLIP	14
4	262-07-01000	线束	HARNESS	1
5	01010-51016	螺栓 M10*16	BOLT	14
6	262-07-02000	线束	WIRING HARNESS	1
7	08038-00519	罩	COVER	1
8	08038-00035	罩	COVER	1
9	01643-31032	垫圈 10	WASHER	14
10	D2310-12010	温度传感器	TEMPERATURE SENSOR	1
11	D2310-01000	机油压力传感器	SENSOR, OIL PRESSURE	2
12	D1010-12000	蓄电池	BATTERY	1
13	D2711-10500	喇叭	HORN	1

第 602 图 电气系统 (2/3)

FIG.602 ELECTRICAL SYSTEM

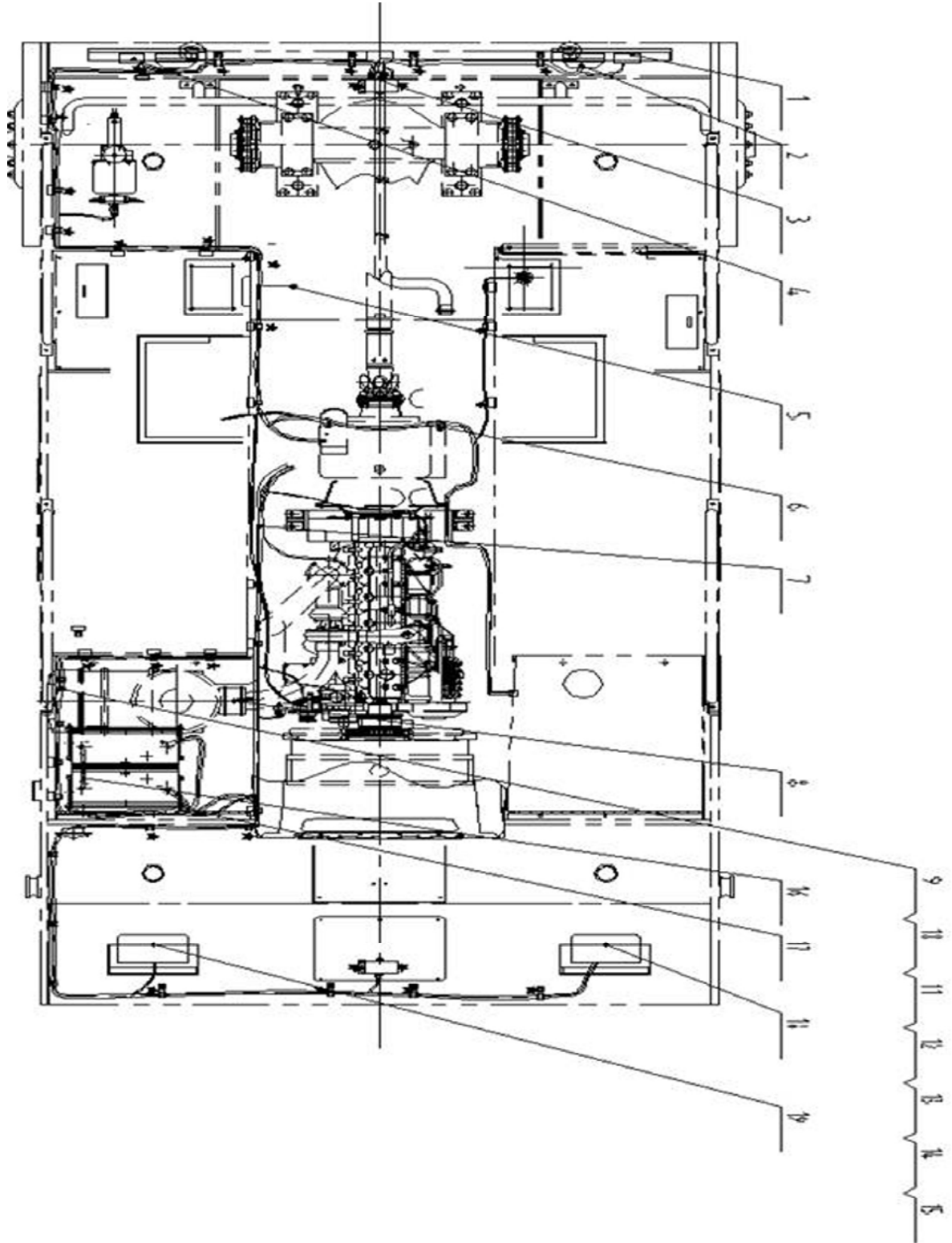

电气系统 (2/3)  
ELECTRICAL SYSTEM

件号 ITEM	部件号 PART NO.	零件名称	PART NAME	数量 Q' TY
1	D2450-00210	组合灯 (右)	LAMP (R. H.)	1
2	D2401-05500	前照灯	LAMP	2
3	D2573-00000	液位开关	LEVEL SWITCH	1
4	D2450-00200	组合灯 (左)	LAMP (L. H.)	1
5	D2570-03800	压力开关	SWITCH	1
6	08034-20876	箍	CLAMP	6
7	260-07-07000	电缆	CABLE	1
8	D2572-06500	电子空滤开关	ELECTRONIC SWITCH OF AIR CLEANER	1
9	01580-11008	螺母 M10	NUT	8
10	242-07-08000	压板	PLATE	2
11	242-07-09000	拉杆	LEVER	4
12	D2000-00001	绝缘套	INSULATION COVER	2
13	260-07-00009	板	PLATE	1
14	260-07-00008	垫	PAD	2
15	D2000-00000	绝缘套	INSULATION COVER	2
16	260-07-09000	电缆	CABLE	1
17	260-07-08000	电缆	CABLE	2
18	D2451-00240	前组合灯 (左)	LAMP (L. H.)	1
19	D2451-00230	前组合灯 (右)	LAMP (R. H.)	1

第 603 图 电气系统 (3/3)  
 FIG.603 ELECTRICAL SYSTEM

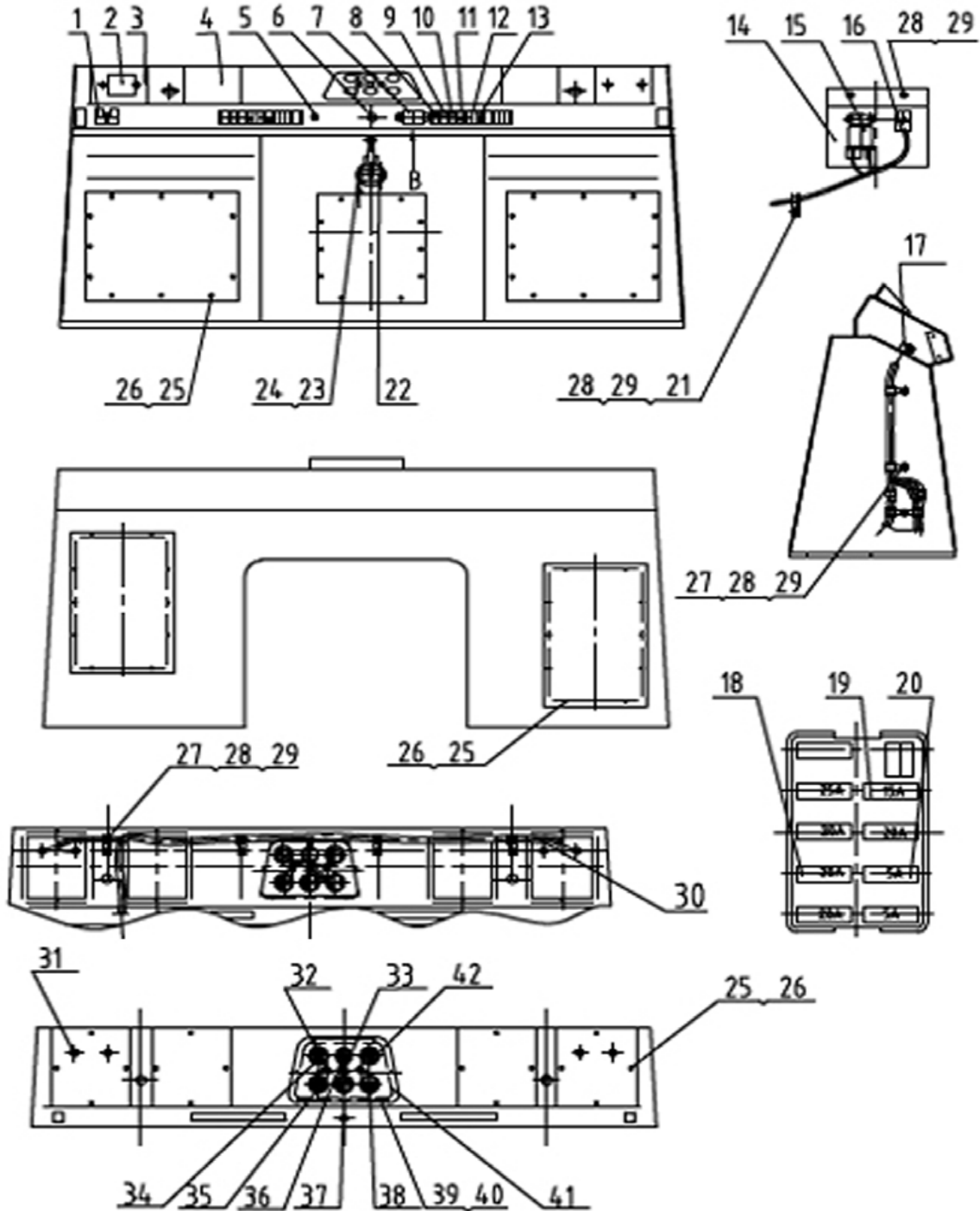

电气系统 (3/3-1)  
ELECTRICAL SYSTEM

件号 ITEM	部件号 PART NO.	零件名称	PART NAME	数量 Q' TY
1	D2660-02020	通用继电器	RELAY	2
2	D2250-00000	洒水控制器	SPRINKLER CONTROLLER	1
3	260-07-00007	板	PLATE	2
4	260-07-00006	板	PLATE	2
5	D2532-01500	开关	SWITCH	1
6	D2500-00000	启动开关	START SWITCH	1
7	D2763-00900	保险丝盒	FUSE BOX	1
8	D2540-08070	前灯开关	SWITCH	2
9	D2540-08060	后灯开关	SWITCH	2
10	D2540-08160	转向灯开关	SWITCH	1
11	D2540-08150	洒水开关	SWITCH	2
12	D2540-08170	仪表灯开关	SWITCH	1
13	D2540-08140	喇叭开关	SWITCH, HORN	2
14	260-07-00001	板	PLATE	1
15	D2611-10000	起动机继电器	RELAY	1
16	D2660-02000	通用继电器	RELAY	1
17	D2700-00000	闪光器	RELAY	1
18	D2773-02000	片式熔断器	FUSE	4
19	D2773-01500	片式熔断器	FUSE	1
20	D2773-00500	片式熔断器	FUSE	2
21	08035-11010	线夹	CLIP	4
22	D2602-05000	电源开关	POWER SWITCH	1
23	01010-50820	螺栓 M8*20	BOLT	2
24	01643-30823	垫圈 8	WASHER	2
25	01220-30612	螺钉 M6*12	BOLT	66
26	01643-30623	垫圈 6	WASHER	66
27	08035-12510	线夹	CLIP	8
28	01010-51016	螺栓 M10*16	BOLT	11
29	01643-31032	垫圈 10	WASHER	11
30	262-07-04000	仪表箱线束	WIRING HARNESS	1
31	D2461-00000	转向指示灯	INDICATOR LAMP	4
32	D2460-00000-01	红色指示灯	LAMP	1

第 603 图 电气系统 (3/3)  
 FIG.603 ELECTRICAL SYSTEM

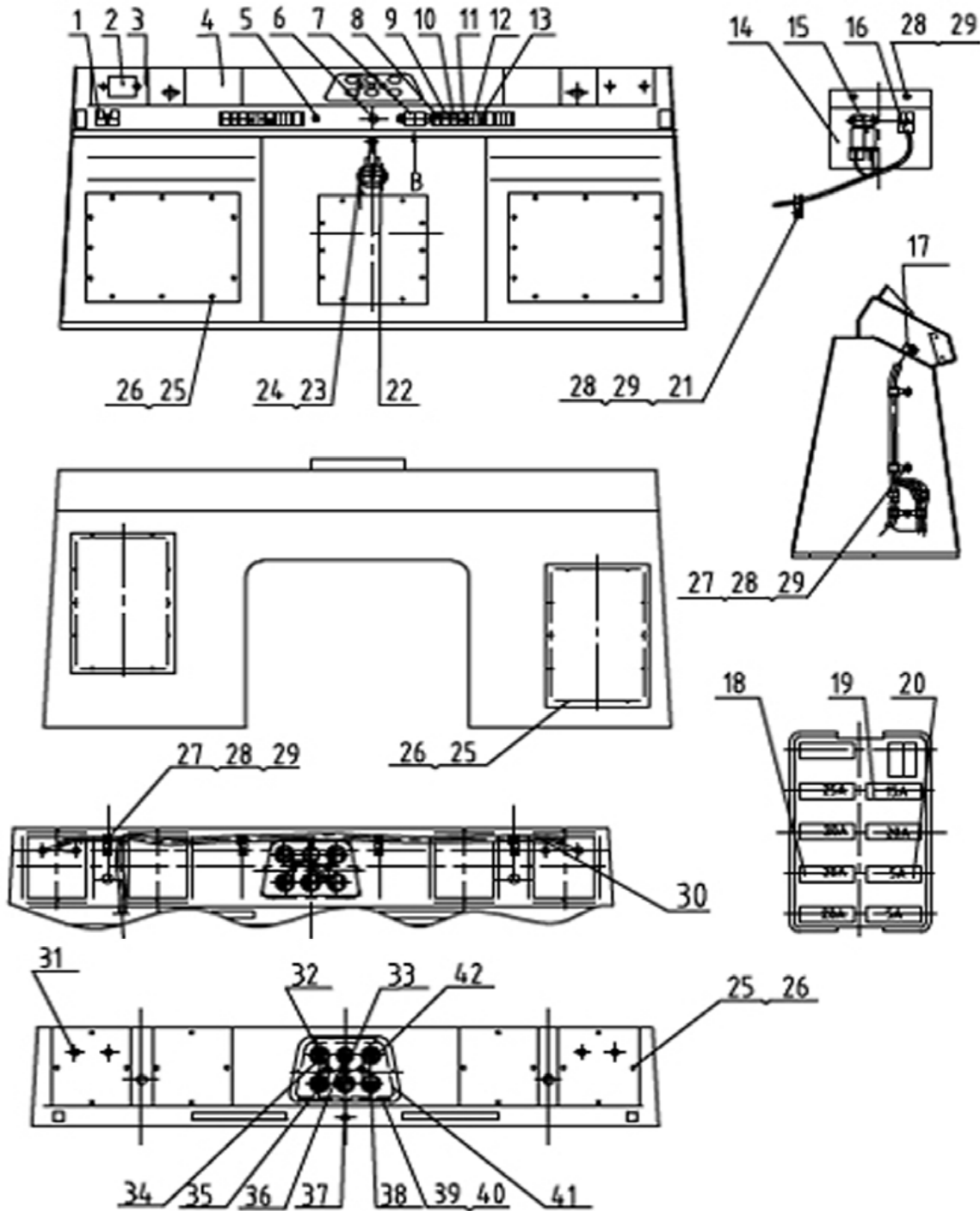

电气系统 (3/3-2)  
 ELECTRICAL SYSTEM

件号 ITEM	部件号 PART NO.	零件名称	PART NAME	数量 Q' TY
33	D2460-00000	报警单元	ALARM UNIT	1
34	D2102-01010	机油压力表	GAUGE, OIL PRESSURE	1
35	D2140-03210	电压表	VOLTMETER	1
36	D1171-00000	计时表	CHRONOMETER	1
37	D2112-12010	水温表	WATER TEMPERATURE GAUGE	1
38	D2151-00000	油位表	WATCH	1
39	01235-40512	螺钉 M5*12	BOLT	7
40	01642-20508	垫圈 5	WASHER	7
41	260-07-00004	板	PLATE	1
42	D2190-01000	气压表	PRESS WATCH	1

第 604 图 驾驶室电气系统 (1/2)  
 FIG.604 ELECTRICAL SYSTEM

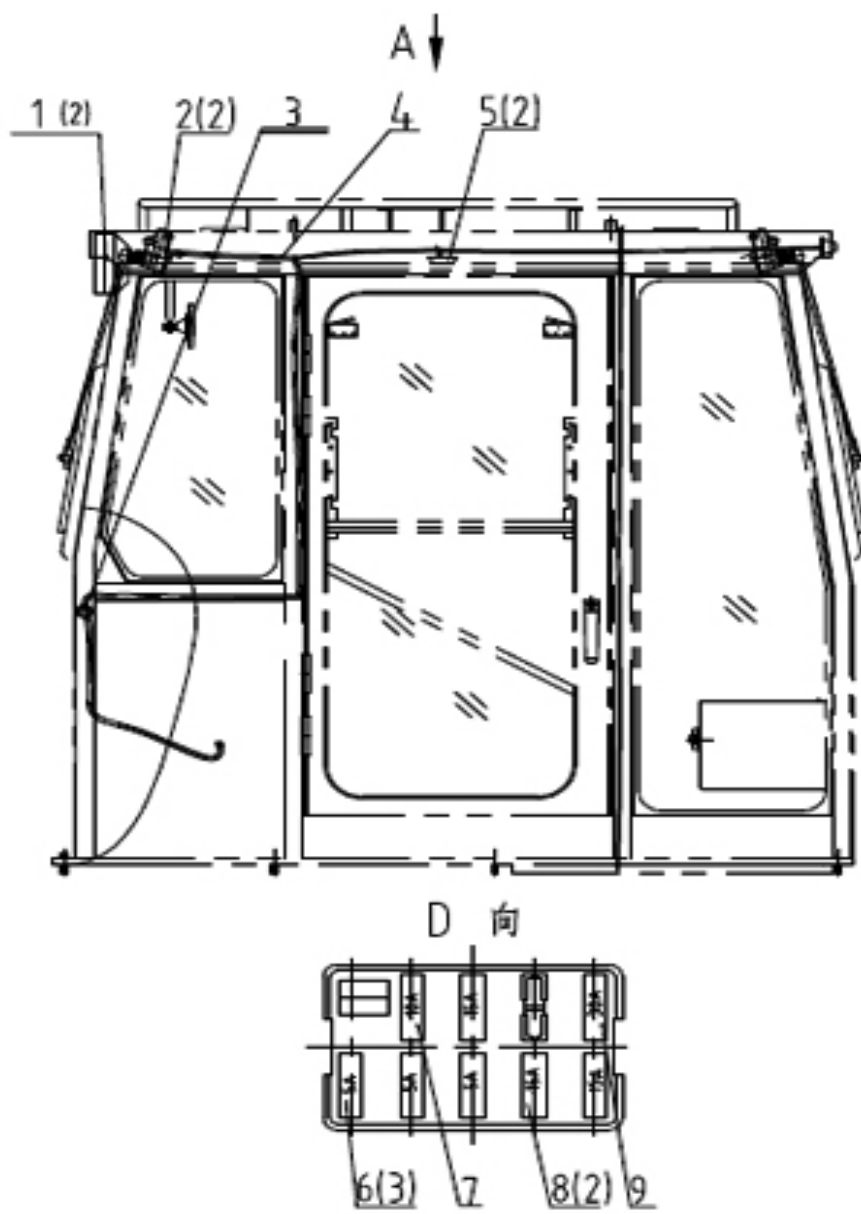

驾驶室电气系统 (1/2)  
ELECTRICAL SYSTEM

件号 ITEM	部件号 PART NO.	零件名称	PART NAME	数量 Q' TY
1	D2401-00020	工作灯	LAMP	2
2	D2801-09530	刮雨器	WIPER	2
3	08037-02512	环管	RING TUBE	1
4	260-08-01000	线束	WIRING HARNESS	1
5	D2430-01010	室内灯	LAMP	2
6	D2763-00900	保险丝盒	FUSE BOX	1
7	D2820-00000	收音机	RADIO	1
8	D2441-00010	转向灯	LAMP	2
9	D2540-08100	顶大灯开关	SWITCH	1

第 605 图 驾驶室电气系统 (2/2)  
 FIG.605 ELECTRICAL SYSTEM

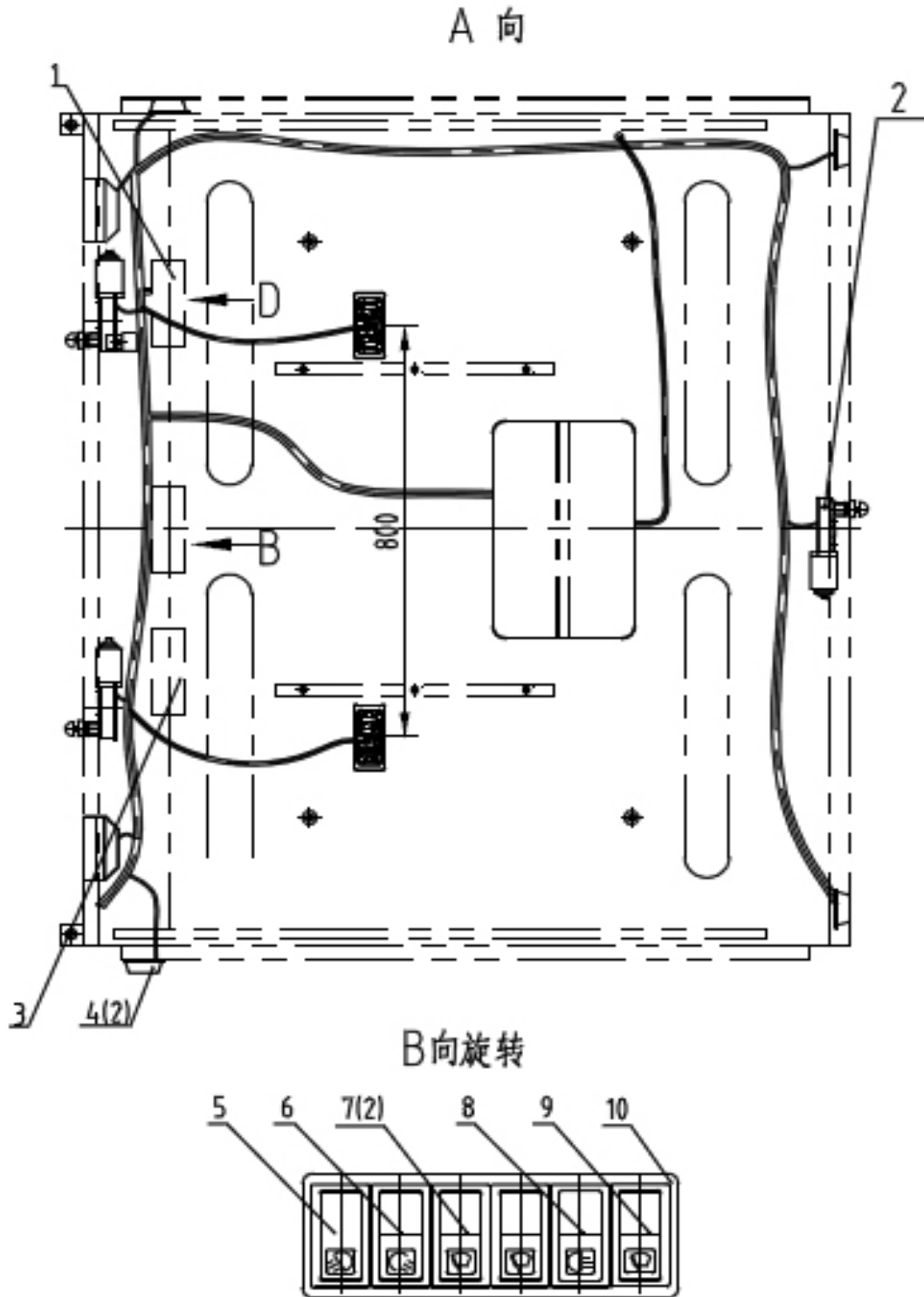

驾驶室电气系统 (2/2)  
ELECTRICAL SYSTEM

件号 ITEM	部件号 PART NO.	零件名称	PART NAME	数量 Q' TY
1	D2763-00900	保险丝盒	FUSE BOX	1
2	D2801-09530	刮雨器	WIPER	1
3	D2820-00000	收音机	RADIO	1
4	D2441-00010	转向灯	LAMP	2
5	D2540-08100	顶大灯开关	SWITCH	1
6	D2540-08170	仪表灯开关	SWITCH	1
7	D2540-08081-01	前雨刷开关	SWITCH	2
8	D2540-08060	后灯开关	SWITCH	1
9	D2540-08081	后雨刷开关	SWITCH	1
10	260-08-00002	六联框架 (8SQZ. 084. 008)	FRAME	1

附属装置

**ATTACHMENT EQUIPMENT**

第 701 图 空调系统  
FIG.701 AIR CONDITIONER SYSTEM

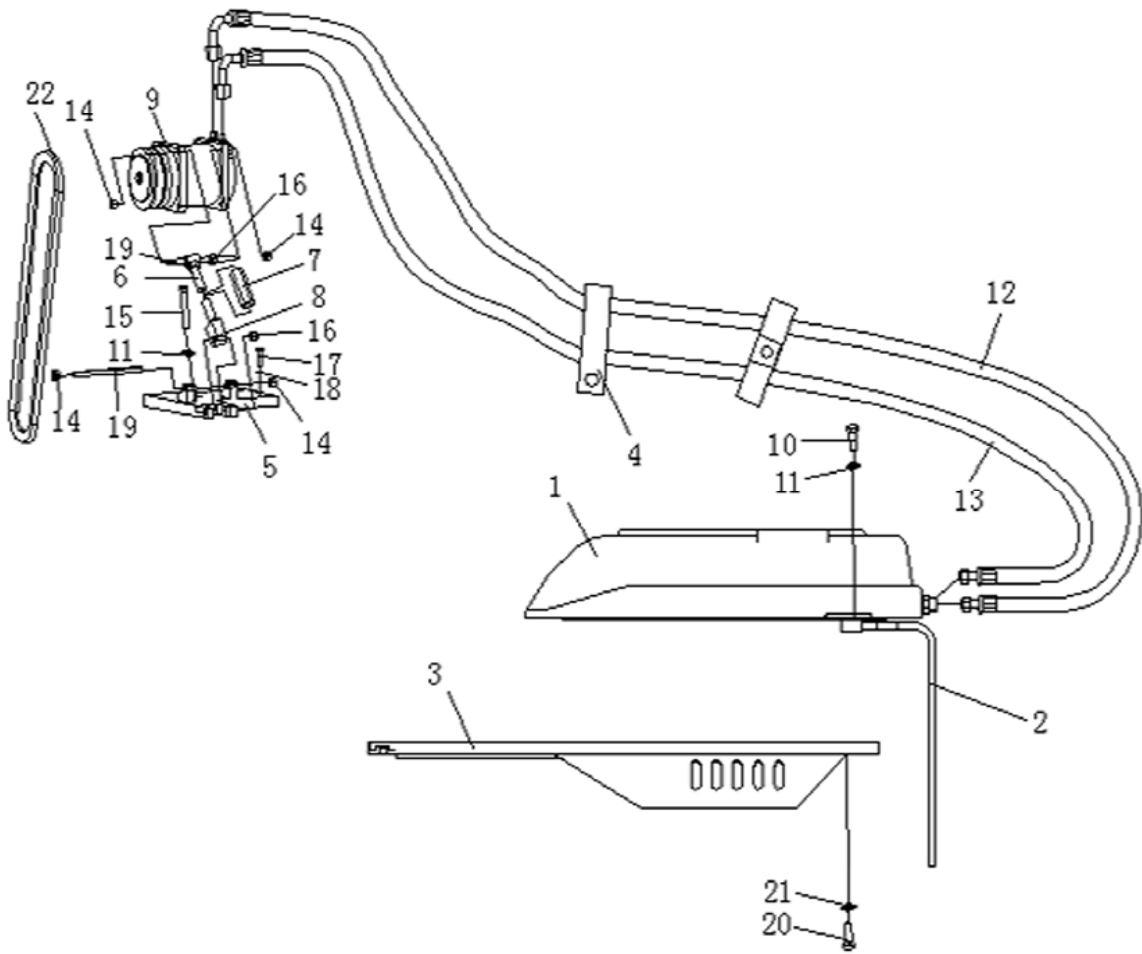

空调系统

## AIR CONDITIONER SYSTEM

件号 ITEM	部件号 PART NO.	零件名称	PART NAME	数量 Q' TY
1	262-58-01000	顶置空调总成	AIR CONDITIONER	1
2	262-58-00001	滴水管	PIPE	2
3	262-58-02000	控制面板总成	CONTROL PLATE	1
4	08035-12580	线夹	CLIP	4
5	263-58-05000	支架	BRACKET	1
6	263-58-06000	固定管	FIXED TUBE	1
7	263-58-00003	调整管	ADJUSTABLE TUBE	1
8	263-58-00004	杆	LEVER	1
9	263-58-01000	压缩机 SE5H14	COMPRESSOR	1
10	01580-01008	螺母	NUT	6
11	01643-31032	垫圈 10	WASHER	6
12	262-58-03000	软管	HOSE	1
13	262-58-04000	软管	HOSE	1
14	01598-01011	螺母 M10	NUT	2
15	01010-51085	螺栓 M10*85	BOLT	1
16	01580-11008	螺母 M10	NUT	4
17	01010-50830	螺栓 M8*30	BOLT	4
18	01643-30823	垫圈 8	WASHER	4
19	263-58-00002	轴	SHAFT	2
20	01370-30525	自攻螺钉 M5×25	SCREW	10
21	01642-30508	垫圈 5	WASHER	10
22	260-58-00001	V 型皮带	STRAP	1

第 702 图 洒水系统  
 FIG.702 WATERING SYSTEM

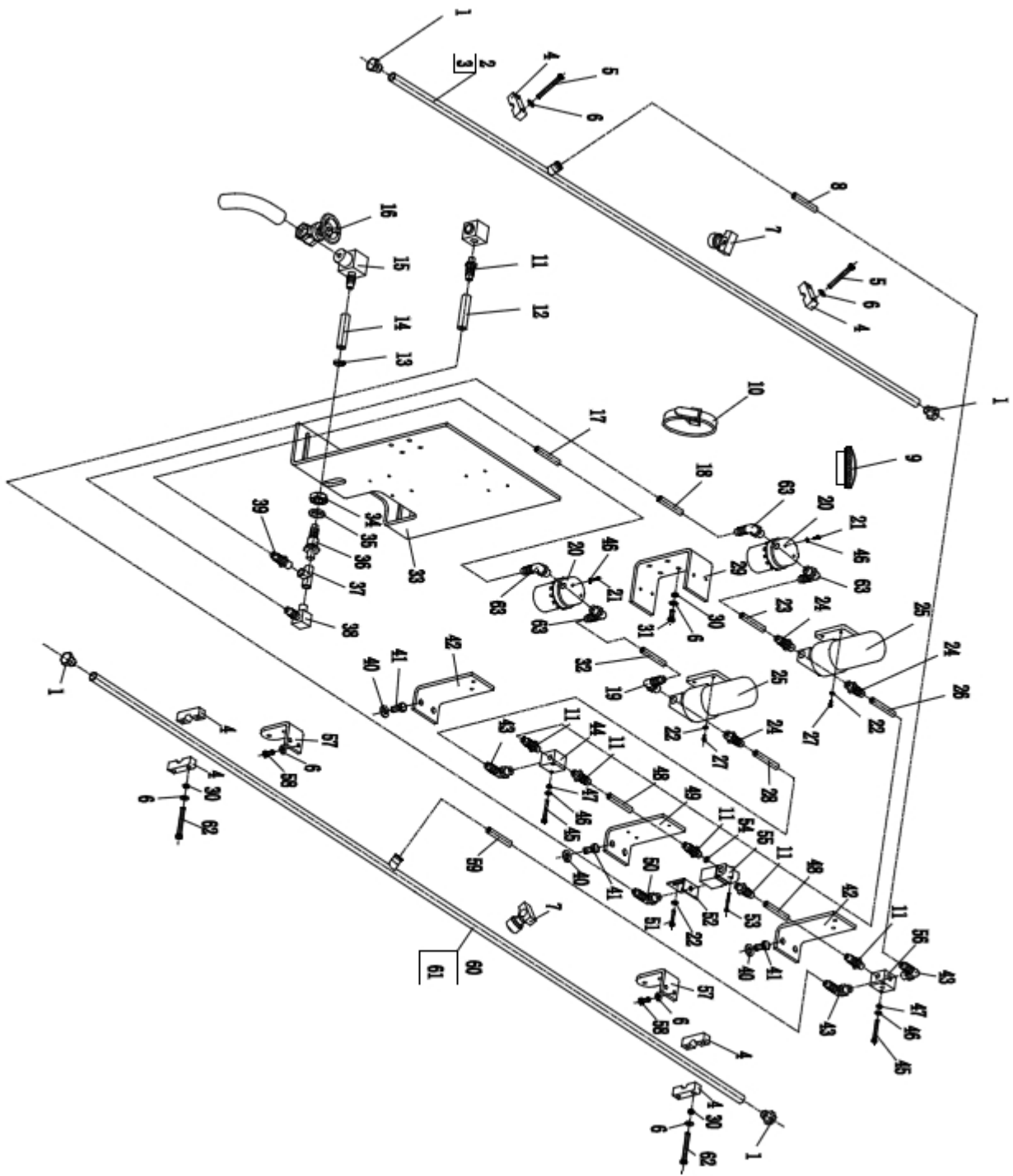

洒水系统 (1/2)  
WATERING SYSTEM

件号 ITEM	部件号 PART NO.	零件名称	PART NAME	数量 Q' TY
1	262-85-00001	堵头	PLUG	4
2	262-85-06000	前洒水管	SPRINKLER PIPE	1
3	262-85-07000	前洒水管	SPRINKLER PIPE	1
4	260-85-00007	压板	PLATE	6
5	01010-50835	螺栓 M8*35	BOLT	4
6	01643-30823	垫圈 8	WASHER	16
7	261-85-00005	喷头	SPRAYER	9
8	09483-00555	软管	HOSE	1
9	260-85-04000	透气盖装置	BREATHE FREELY	2
10	08034-20834	箍	CLAMP	4
11	262-85-00004	接头	NIPPLE	6
12	09483-00540	软管	HOSE	1
13	07281-00259	喉箍	CLAMP	24
14	09483-00535	软管	HOSE	1
15	262-85-00013	接头	NIPPLE	1
16	GB/T12232-Z15W-10-DN25	黄铜闸阀	BREATHE FREELY	1
17	09483-00504	软管	HOSE	1
18	09483-00506	软管	HOSE	1
19	262-85-00003	接头	NIPPLE	5
20	262-85-05000	水滤器	COLANDER	2
21	01010-50616	螺栓 M6*16	BOLT	4
22	01641-20508	垫圈 5	WASHER	10
23	09483-00503	软管	HOSE	1
24	262-85-00012	接头	NIPPLE	3
25	262-85-04000	水泵	PUMP	2
26	09483-00505	软管	HOSE	1
27	01252-70525	螺钉 M5*25	BOLT	8
28	09483-00507	软管	HOSE	1
29	262-85-00002	水滤器支架	BRACKET	1
30	01580-10806	螺母 M8	NUT	8
31	01010-50825	螺栓 M8*25	BOLT	4

第 702 图 洒水系统  
 FIG.702 WATERING SYSTEM

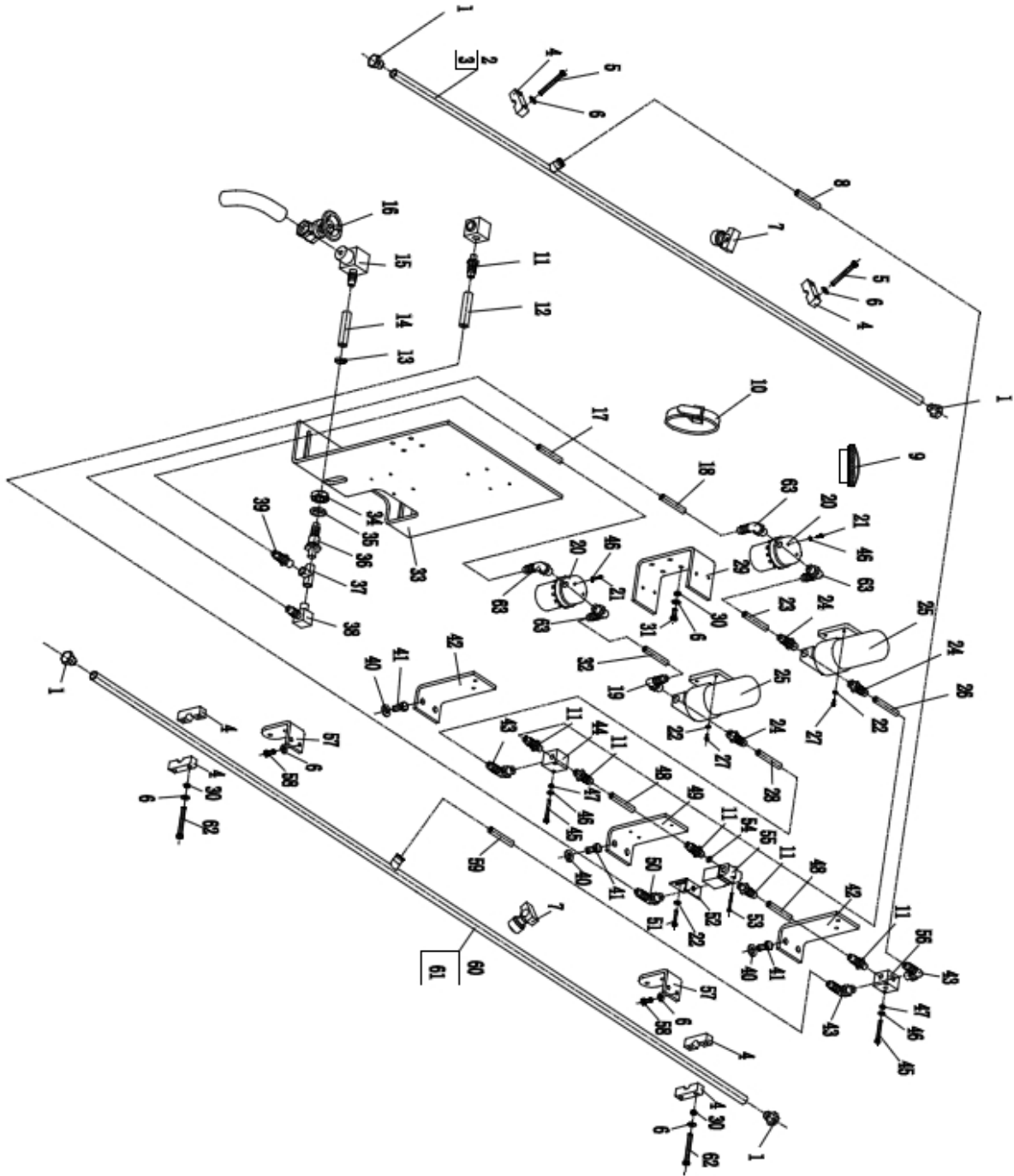

洒水系统 (2/2)  
WATERING SYSTEM

件号 ITEM	部件号 PART NO.	零件名称	PART NAME	数量 Q' TY
32	09483-00502	软管	HOSE	1
33	262-85-08000	安装支架	BRACKET	1
34	01582-12419	螺母 M24*1.5	NUT	1
35	01605-12450	垫圈 24	WASHER	1
36	262-85-00016	接头	NIPPLE	1
37	GB/T3287-B1-3/8-ZN-A	内螺纹三通	TIE-IN	1
38	262-85-00014	接头	NIPPLE	1
39	262-85-00015	接头	NIPPLE	1
40	01643-31232	垫圈 12	WASHER	8
41	01010-51225	螺栓 M12*25	BOLT	8
42	262-85-00006	支架	BRACKET	2
43	262-85-00005	接头	NIPPLE	3
44	262-85-00011	三通接头	TEE JOINT	1
45	01010-50650	螺栓 M6*50	BOLT	4
46	01643-30623	垫圈 6	WASHER	8
47	01580-10605	螺母 M6	NUT	4
48	09483-00501	软管	HOSE	2
49	262-85-00008	支架	BRACKET	1
50	262-85-00010	接头	NIPPLE	1
51	01252-70512	螺钉 M5*12	BOLT	2
52	262-85-00009	支架	BRACKET	1
53	01252-70445	螺钉 M4*45	BOLT	1
54	07303-01420	密封垫圈	GASKET	9
55	262-85-03000	水阀	PENSTOCK	1
56	262-85-00007	四通接头	TIE-IN	1
57	260-85-00002	吊架	FRAME	2
58	01010-50818	螺栓 M8*18	BOLT	4
59	09483-00510	软管	HOSE	1
60	262-85-01000	后洒水管	PIPE	1
61	262-85-02000	后洒水管	PIPE	1
62	01010-50870	螺栓 M8*70	BOLT	4
63	262-85-00017	接头	NIPPLE	4

# 标牌布置图

## MARK AND PLATE

第 801 图 标牌

FIG. 801 MARK

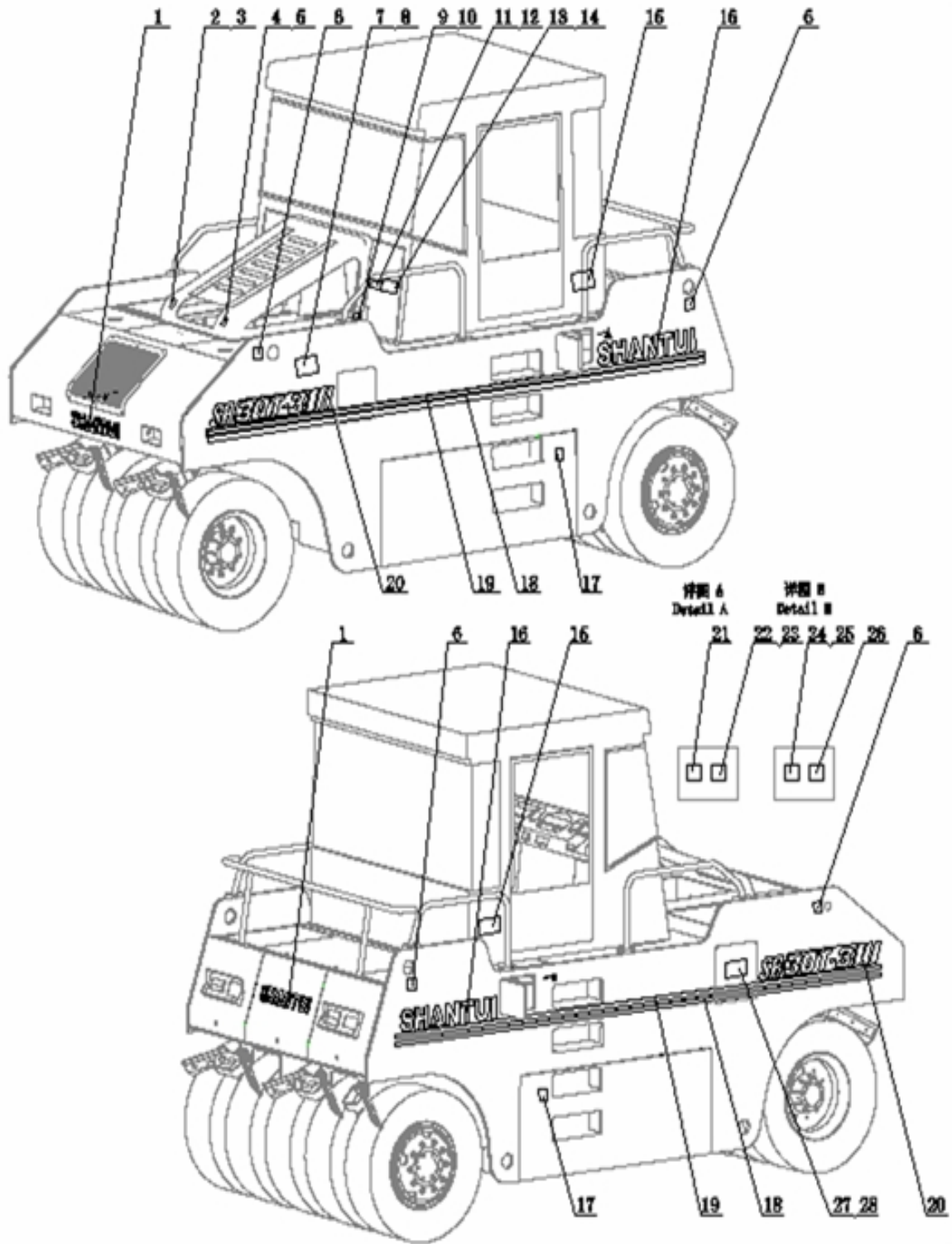

标牌  
MARK

件号 ITEM	部件号 PART NO.	零件名称	PART NAME	数量 Q'TY
------------	-----------------	------	-----------	------------

1	09690-00710	标牌	LABEL PLATE	2
2	09668-00100	水箱安全牌	SAFETY PLATE	1
3	09668-02100	水箱安全牌	SAFETY PLATE	1
4	09650-02101	散热器标牌	LABEL PLATE	1
5	09650-01101	散热器标牌	LABEL PLATE	1
6	09960-01001	标牌	LABEL PLATE	4
7	09962-70100	铭牌	LABEL PLATE	1
8	09962-72100	铭牌	LABEL PLATE	1
9	09667-00100	标牌	LABEL PLATE	2
10	09667-02100	标牌	LABEL PLATE	2
11	09666-00100	防火安全标牌	LABEL PLATE	1
12	09666-02100	防火安全标牌	LABEL PLATE	1
13	09658-00100	冬季特别提示标牌	LABEL PLATE	1
14	09658-02100	冬季特别提示牌	PLATE	1
15	09961-00100	服务标牌	LABEL PLATE	2
16	09690-01000	标牌	LABEL PLATE	2
17	09960-01012	标牌	LABEL PLATE	2
18	262-90-00003	条带	HUARACHE	2
19	262-90-00002	条带	HUARACHE	2
20	262-90-00001	机型标牌	LABEL PLATE	2
21	09669-00002	铭牌	LABEL PLATE	1
22	09652-01100	注意标牌	LABEL PLATE	1
23	09652-02100	注意标牌	LABEL PLATE	1
24	09965-00100	工作油箱安全及使用标牌	LABEL PLATE	1
25	09965-02100	安全标牌	LABEL PLATE	1
26	09669-00003	铭牌	LABEL PLATE	1
27	09637-00160	警告牌	WARNING PLATE	1
28	09637-02160	警告牌	WARNING PLATE	1

放油总成

**OIL DRAIN ASSEMBLY**

第 901 图 放油系统  
FIG. 901 OIL DRAIN SYSTE

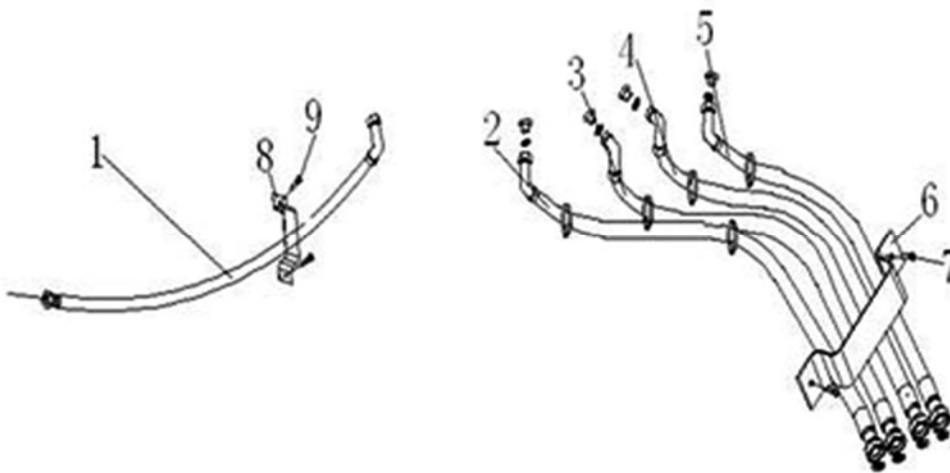

放油系统  
OIL DRAIN SYSTE

件号 ITEM	部件号 PART NO.	零件名称	PART NAME	数量 Q' TY
1	262-66-01000	桥放油管	VITTA	1
2	262-66-02000	柴油箱放油管	VITTA	1
3	262-66-03000	液压油箱放油管	VITTA	1
4	262-66-04000	动力箱放油管	VITTA	1
5	262-66-05000	发动机放油管	VITTA	1
6	262-66-00001	板	PLATE	4
7	01010-50812	螺栓 M8*12	BOLT	8
8	262-66-00002	板	PLATE	5
9	01010-50610	螺栓 M6*10	BOLT	10